



**SECRETARÍA DEL
H. AYUNTAMIENTO**

SALAMANCA, GTO., 20 DE NOVIEMBRE DEL 2024.

OFICIO NÚMERO: SHA/169/2024.

**GERARDO JOSÉ AGUIRRE CORTÉS
SÍNDICO Y PRESIDENTE DE LA COMISIÓN DE DESARROLLO
URBANO Y ORDENAMIENTO ECOLÓGICO TERRITORIAL
P R E S E N T E.**

El que suscribe, Licenciado **JESÚS GUILLERMO GARCÍA FLORES**, en mi calidad de Secretario del H. Ayuntamiento de Salamanca, Guanajuato, aprovecho la ocasión para saludarle y a su vez manifestarle lo siguiente:

Que por este medio, me permito remitir a la Comisión que Usted dignamente preside el oficio DGOTU/INF/0421/2024 suscrito por el Ing. Javier Ramos Quiroz, Director General de Ordenamiento Territorial, Urbano y Medio Ambiente, a efecto de que el contenido del oficio se dictamine, discuta y en su caso se apruebe por esta comisión.

Lo que hago de su conocimiento, para los efectos legales que correspondan.

Sin otro particular por el momento, reitero las seguridades de mi más distinguida consideración.



“SALAMANCA EL CORAZÓN DE GUANAJUATO”

ATENTAMENTE



**LICENCIADO JESÚS GUILLERMO GARCÍA FLORES
SECRETARIO DEL H. AYUNTAMIENTO**





DIRECCIÓN GENERAL DE ORDENAMIENTO TERRITORIAL, URBANO Y MEDIO AMBIENTE

DGOTU/INF/0421/2024

Asunto: **SOLICITUD PARA INTERVENCIÓN
EN VÍA PÚBLICA**

Salamanca, Gto., 12 de noviembre de 2024

Secretaría del Honorable Ayuntamiento del Municipio de Salamanca, Gto.

En At'n a: **Lic. Jesús Guillermo García Flores**
Secretario del Honorable Ayuntamiento
Presente.-

En atención y seguimiento de la solicitud por la **Universidad de Guanajuato para Permiso de Construcción Especial** para realizar la instalación de una **Estela Conmemorativa** en el camellón ubicado en el **Boulevard Faja de Oro (Frente a la Ex FIMEE, coordenadas 20°34'45.3"N 101°12'10.4"W)**; ingresada ante esta Dirección General; al respecto informo lo siguiente:

Una vez llevada a cabo la revisión técnica del expediente anexo a dicha petición por personal adscrito a ésta Unidad Administrativa, le informo que después de realizada la inspección física al sitio, se concluyó que se **requiere evaluar esta petición para llevar a cabo el proceso correspondiente por parte suya**, en virtud de conocer si dicho proyecto no contraviene algún plan a futuro, y debido a que es facultad del Ayuntamiento, otorgar, negar o revocar los permisos para la instalación, fijación o colocación de elementos en la vía pública (o similares dentro del Municipio); para lo cual **se anexa copia de la documentación** entregada a esta dependencia. Asimismo se indica que **dentro del expediente anexo a dicha solicitud se presentan la propuesta para la dicha intervención (Planos Anexos)**.

Lo anterior con fundamento en el Artículo 5, 17 Fracción XVI, 467 fracción III del Reglamento de Ordenamiento y Administración Sustentable Territorial del Municipio de Salamanca, Guanajuato

Sin más por el momento se agradece la atención prestada esperando su pronta y efectiva respuesta.

ATENTAMENTE



Ing. Javier Ramos Quiroz

Director General de Ordenamiento Territorial, Urbano y Medio Ambiente





Mandar Solicitar y expediente al Ayuntamiento

F.O.T.:

0421

IMP.

ORDEN DE INSPECCIÓN

Jefatura de Imagen Gráfica y Licencias de Construcción

INSPECCIÓN NÚMERO:

0333

FECHA:

jueves, 24 de octubre de 2024

PROPIETARIO:

Universidad de Guanajuato

UBICACIÓN:

Boulevard Faja de Oro (Frente a la ex FIMEE)

SOLICITA:

Intervención en Vía Pública

USO O DESTINO:

Servicios

No han iniciado con la obra sin invasión a la vía pública.

CROQUIS DE UBICACIÓN:



Boulevard Faja de Oro



Paseadero

Job Castillo Mtz
Inspector

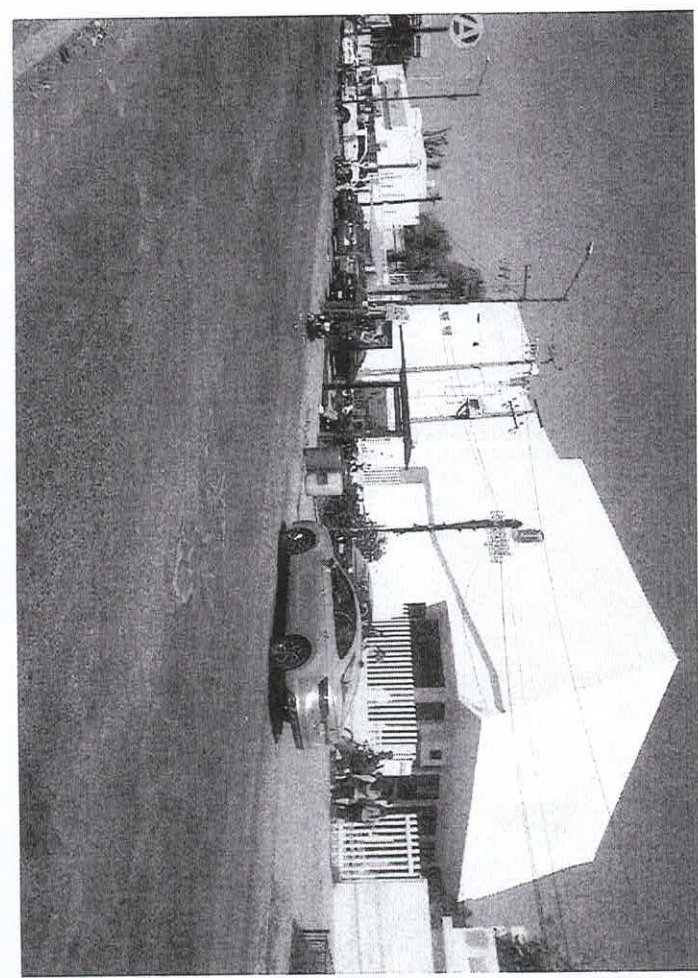
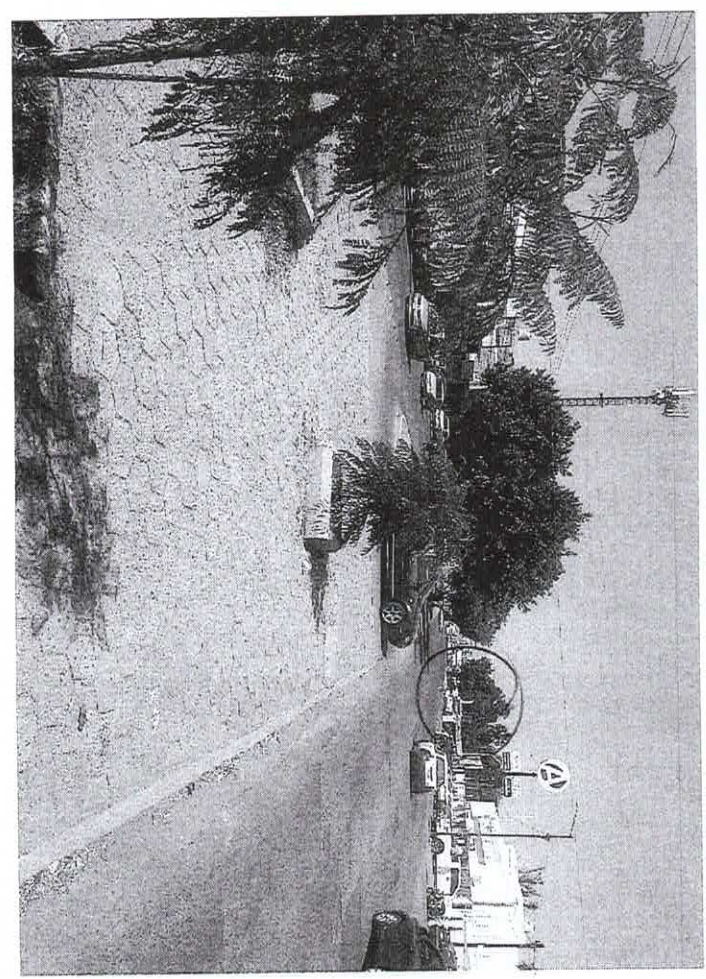
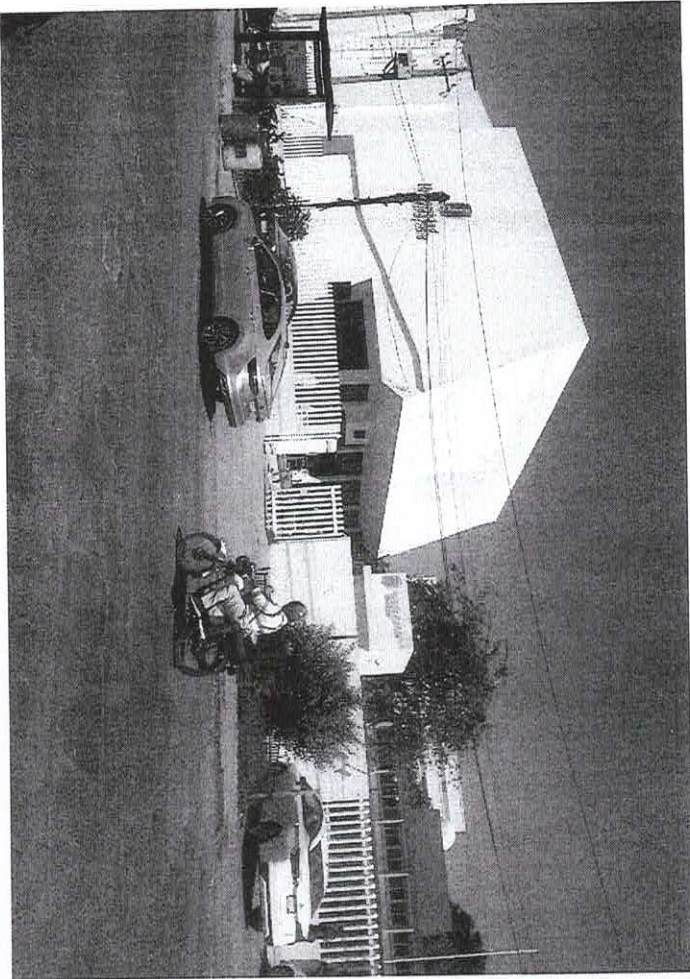
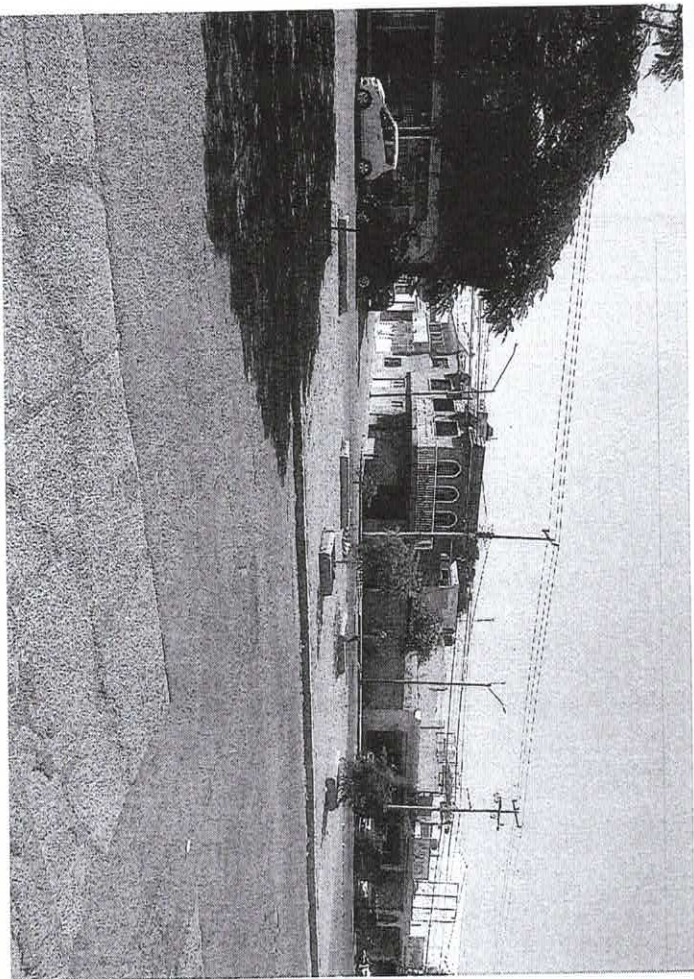

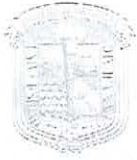

«2024, Año de Felipe Carrillo Puerto, Benemérito del Proletariado, Revolucionario y Defensor del Mayab.»
«2024, a 200 años de la instalación del Primer Congreso Constituyente de Guanajuato»
«30 años de autonomía universitaria, un legado de responsabilidad y libertad»

OFICIO: **RCIS/CISU/060/24**
ASUNTO: **Solicitud de permiso**

ING. JAVIER RAMOS QUIROZ
DIRECCIÓN GENERAL DE ORDENAMIENTO TERRITORIAL, URBANO Y MEDIO AMBIENTE
PRESIDENCIA MUNICIPAL DE SALAMANCA
P R E S E N T E

Distinguida Mtra. Gómez Ramírez,

Anticipando un atento saludo, hago referencia a los festejos del 60 aniversario de EIME, FIMEE y DICIS de la División de Ingenierías del Campus Irapuato-Salamanca de la Universidad de Guanajuato, y se tiene considerado la colocación de una estela conmemorativa para dichos eventos tan importantes para nuestro Campus Irapuato-Salamanca; es por ello que acudimos a usted de manera respetuosa para solicitar su invaluable apoyo en la gestión de los permisos necesarios para instalar la estela conmemorativa en el camellón ubicado en el Blvd. Faja de Oro frente a la ex FIMEE, en la ciudad de Salamanca; para lo cual anexo de manera electrónica el proyecto ejecutivo y modelados en 3ds para los fines solicitados.

Sin otro particular por el momento, le reitero de mis consideraciones la más distinguida.

ATENTAMENTE
"LA VERDAD OS HARÁ LIBRES"
SALAMANCA, GTO., A 22 DE OCTUBRE DE 2024

DR. ROGELIO COSTILLA SALAZAR
RECTOR DEL CAMPUS IRAPUATO-SALAMANCA



Universidad de Guanajuato
CAMPUS IRAPUATO-SALAMANCA
RECTORIA

Ventanilla Única
RECIBIDO
23 OCT 2024
00000333

C.c.p. Mtro. José Luis Ramírez Orozco, Coordinador de Infraestructura y Servicios Universitarios del Campus Irapuato-Salamanca. Conocimiento.
C.c.p. Mtro. Heriberto Gutiérrez Martín, Coordinador de Asuntos Escolares del Campus Irapuato-Salamanca. Conocimiento.
C.c.p. Archivo.

RECTORÍA DEL CAMPUS IRAPUATO - SALAMANCA

Sede Salamanca
Carretera Salamanca Valle de Santiago km 9.5 - 1.8
Blanco, Salamanca, Gto., C.P. 36680

Sede Irapuato
Ex Hacienda El Coseal, C.P. 36824 Carretera Palo
Irapuato-Silao km 9

Teléfono: 462 6241889 ext: 1504
V. 2450

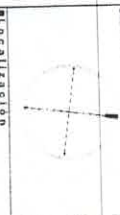

LOCALIZACION

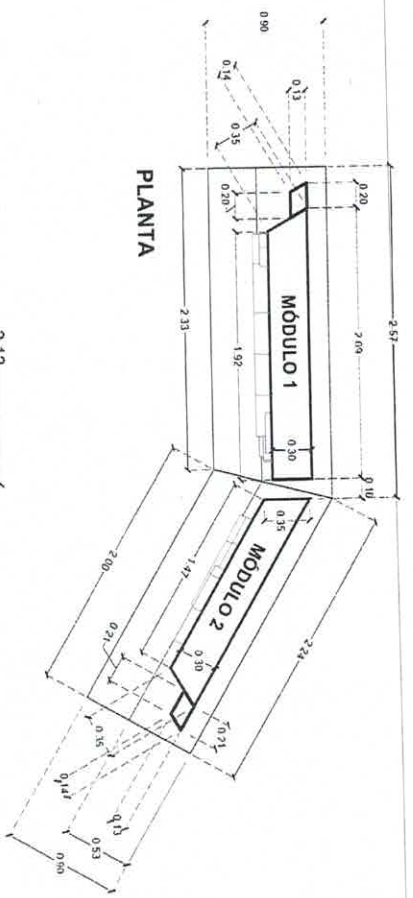

PLANTA

NOTAS:
-COTAS EN METROS.

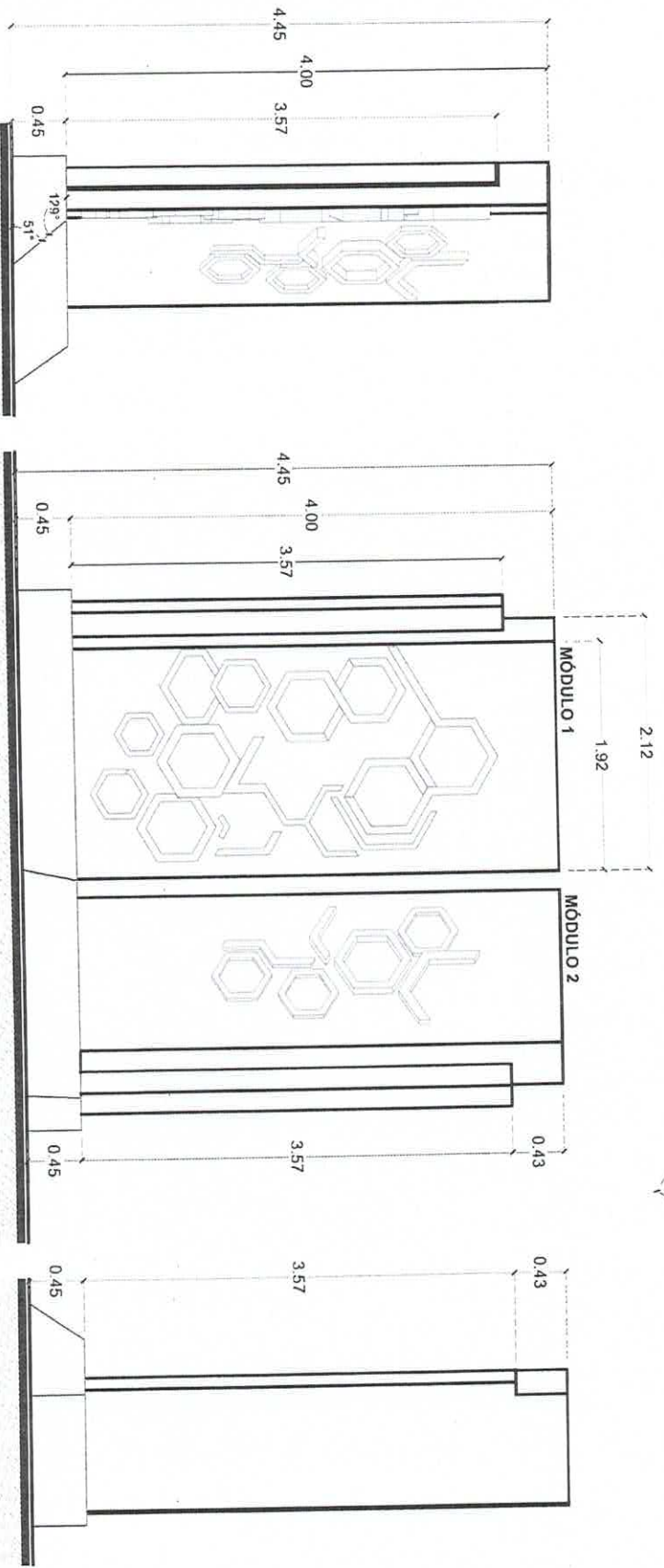

ALZADO LATERAL IZQUIERDO

ALZADO FRONTAL

ALZADO LATERAL DERECHO



UNIVERSIDAD DE QUINDÍO

BOGOTÁ, COLOMBIA
Dpto. Claudia Susana Gómez López
Escuela de Arquitectura
Carrera de Arquitectura
Calle 100 No. 11-1100000000

Clave EST-01

VISTA EN PLANTA

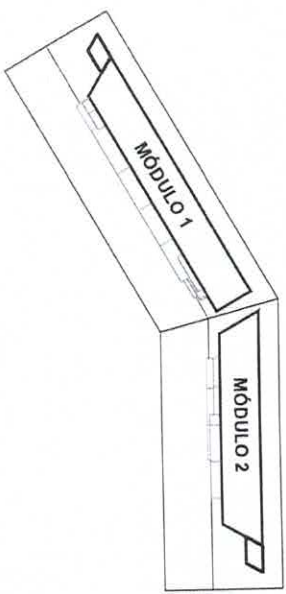

VISTA EN PLANTA

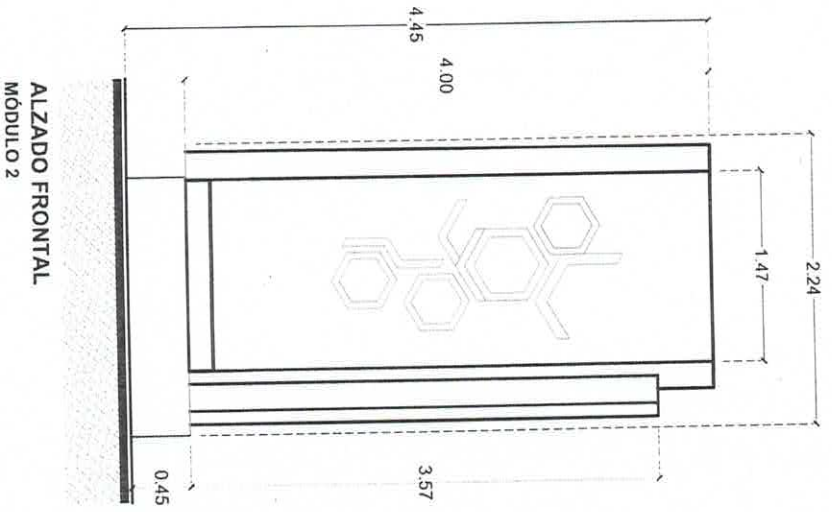
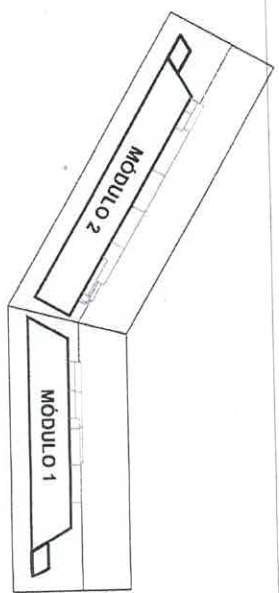

ALZADO POSTERIOR

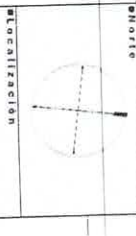
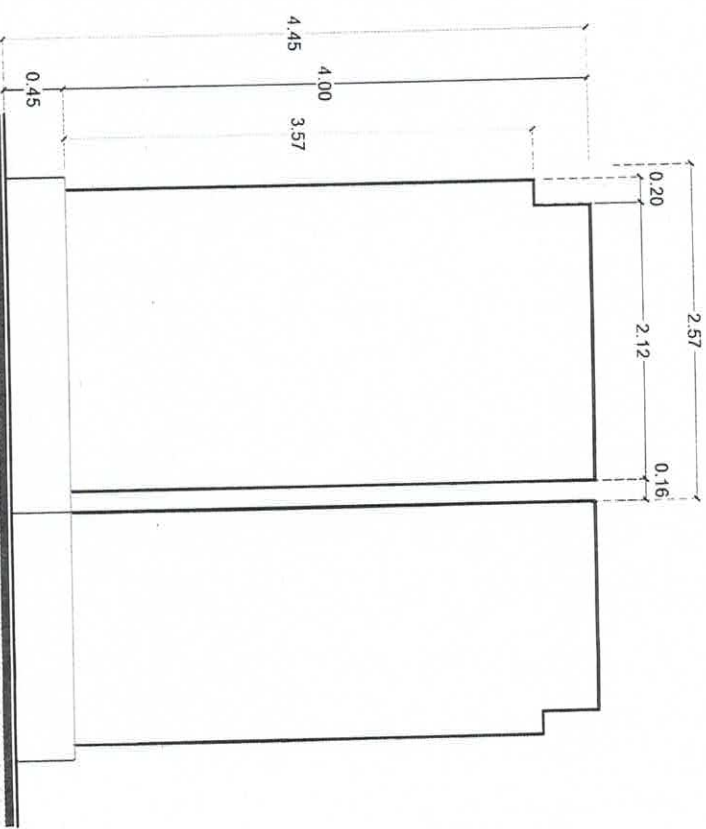

NOTAS:
-COTAS EN METROS.



UNIVERSIDAD DE GUANAJUATO
Dra. Claudia Susana Gómez López
Catedrática de Física y Química
Dpto. de Física y Química
Dpto. de Física y Química
Dpto. de Física y Química

Clave: EST-02



Ubicación

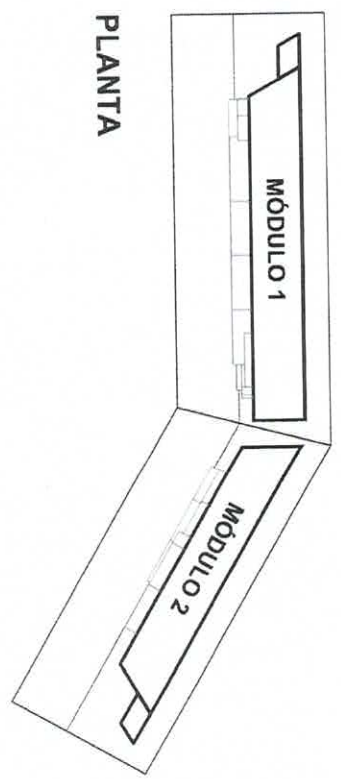

PLANTA

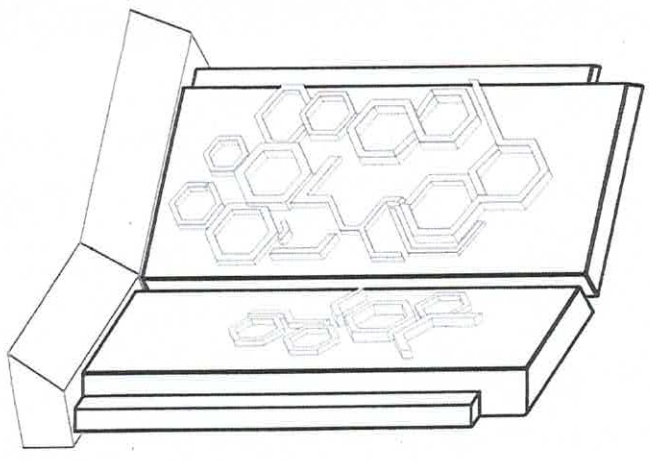

ISOMÉTRICO LATERAL
IZQUIERDO

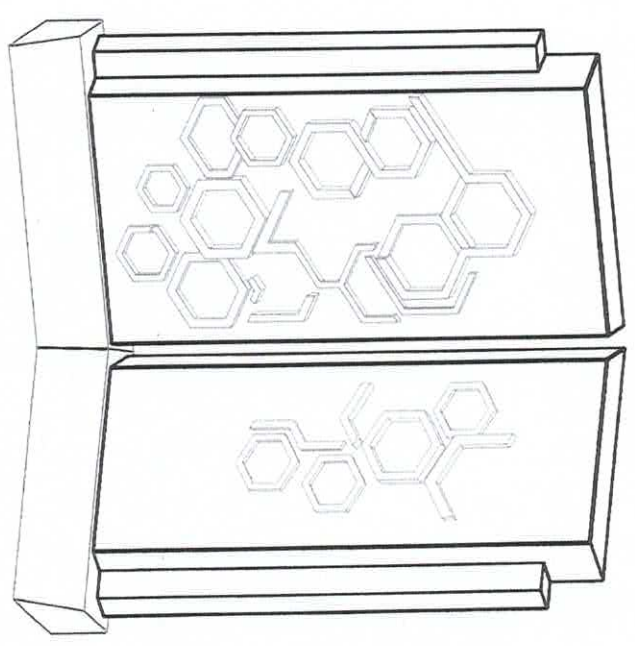

ISOMÉTRICO FRONTAL

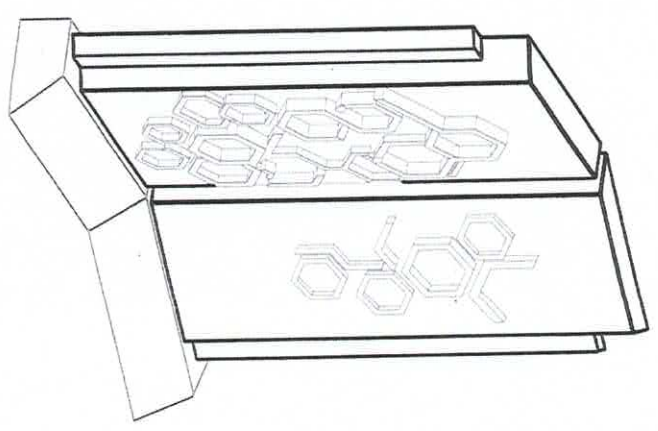

ISOMÉTRICO LATERAL
DERECHO

NOTAS:
-COTAS EN METROS.



UNIVERSIDAD DE
GUANAJUATO

Dr. Claudia Susana Gomez Lopez
Secretaria General
Dr. Salvador Hernández Celis
Vicerrector de Estudios y Docencia
Dpto. Gestión de la Calidad
Calle de la Universidad 1001
Guanajuato, Gto. 37130, México

Escuela de Ingeniería
Clave EST-03 / 100324



Placemaking

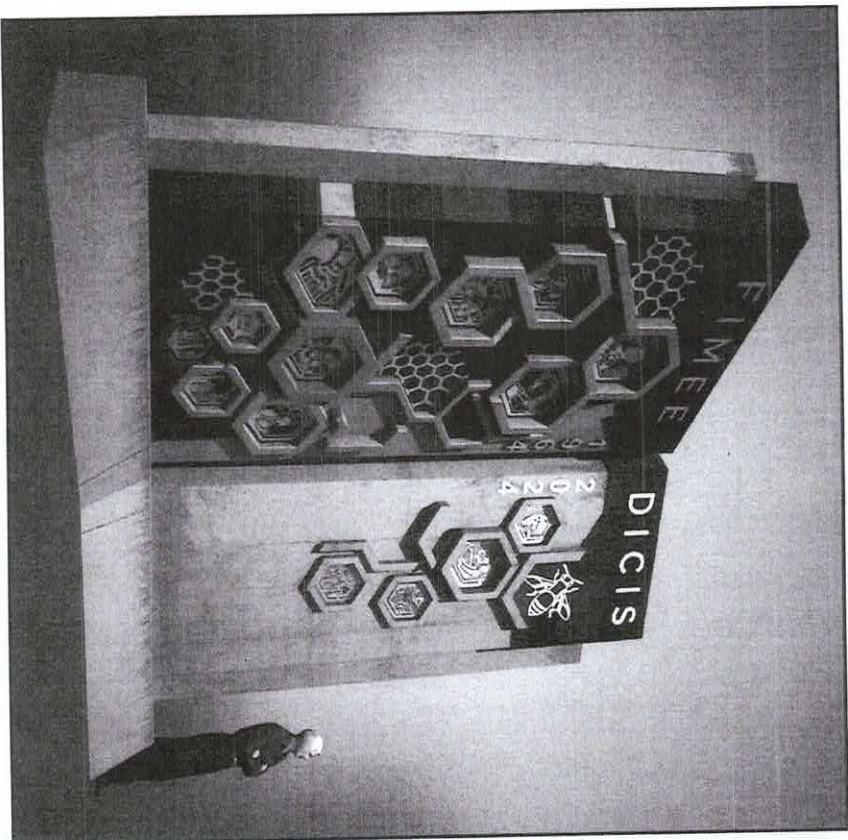
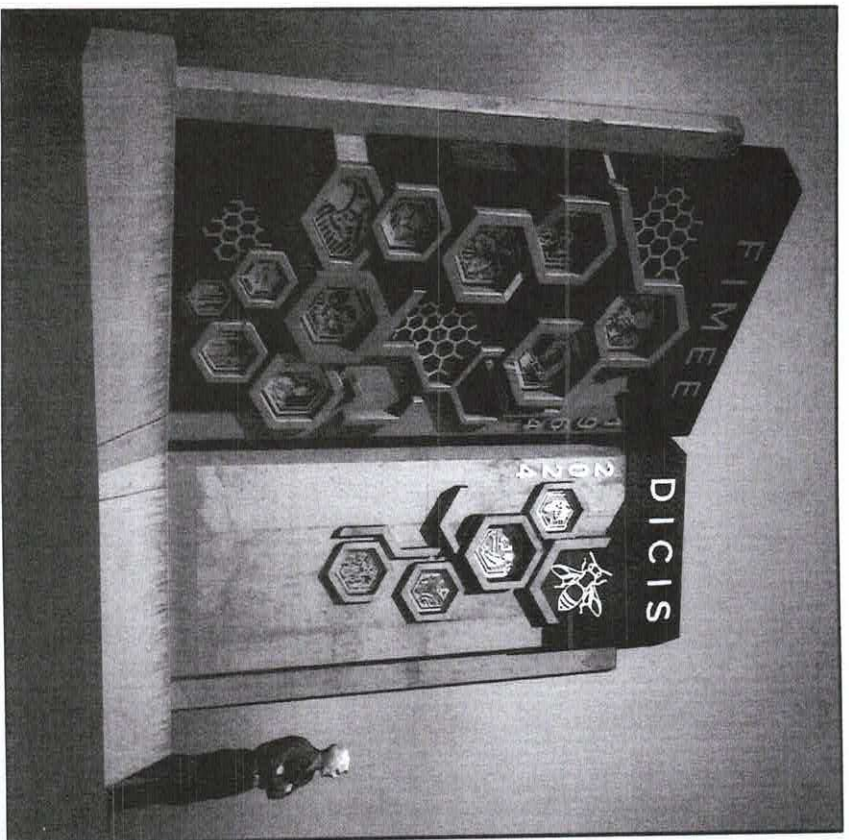

UNIVERSIDAD DE
GUAYAQUIL

Rectoría General
Dra. Claudia Susana Gómez López
Vicerrectoría Académica
Dra. Saldador Hernández Cordero
Vicerrectoría de Investigación
Dra. María Inés Rodríguez
Vicerrectoría de Gestión
Dra. María Inés Rodríguez

Escuela de Arquitectura
CARRERAS DE GRADUACIÓN
Escuela de Arquitectura
Escuela de Ingeniería Civil
Escuela de Ingeniería Industrial
Escuela de Ingeniería de Alimentos
Escuela de Ingeniería de Petróleo
Escuela de Ingeniería de Telecomunicaciones
Escuela de Ingeniería de Transportación
Escuela de Ingeniería de Sistemas
Escuela de Ingeniería de Software
Escuela de Ingeniería de Mantenimiento
Escuela de Ingeniería de Construcción
Escuela de Ingeniería de Minas
Escuela de Ingeniería de Metalurgia
Escuela de Ingeniería de Química
Escuela de Ingeniería de Biología
Escuela de Ingeniería de Alimentos
Escuela de Ingeniería de Petróleo
Escuela de Ingeniería de Telecomunicaciones
Escuela de Ingeniería de Transportación
Escuela de Ingeniería de Sistemas
Escuela de Ingeniería de Software
Escuela de Ingeniería de Mantenimiento
Escuela de Ingeniería de Construcción
Escuela de Ingeniería de Minas
Escuela de Ingeniería de Metalurgia
Escuela de Ingeniería de Química
Escuela de Ingeniería de Biología

Clave EST-04 | MINDAZI

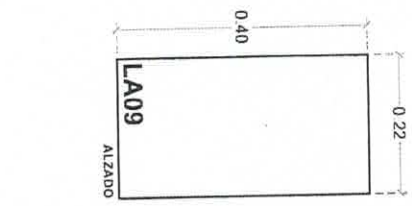
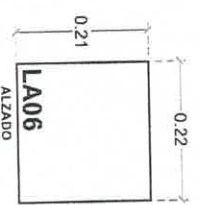
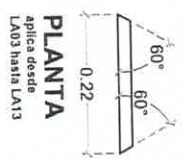
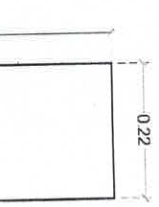
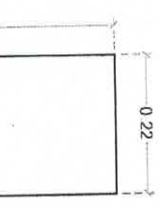
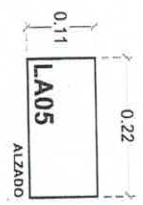
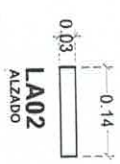
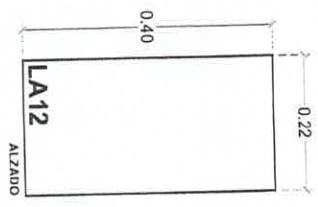
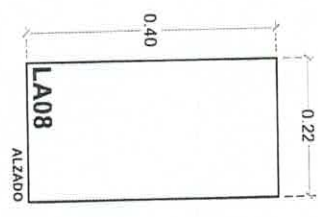
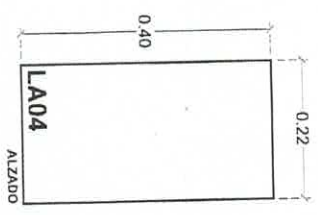
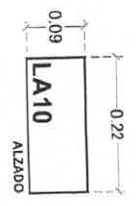
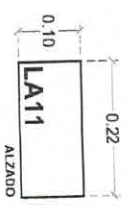
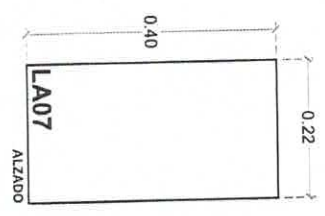
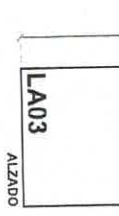
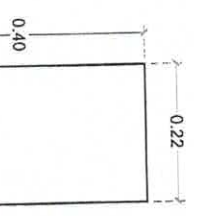
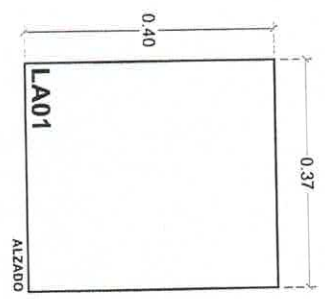
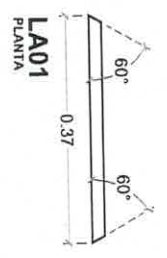
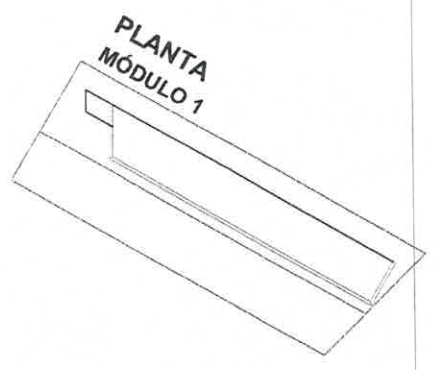

ALZADO LATERAL IZQUIERDO
MÓDULO 1

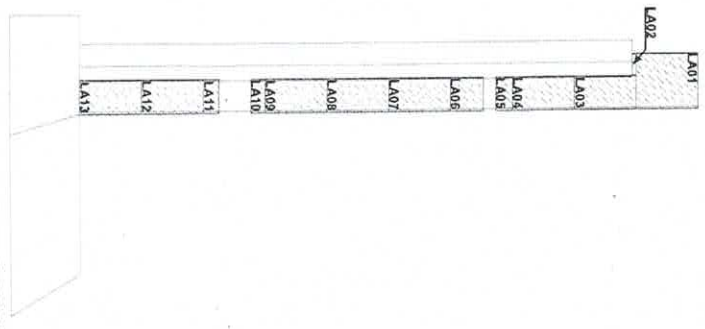

NOTAS:
-COTAS EN METROS.

RECINTO:
-ACERCA NEGRO PULIDO DE 2 CM DE
ESPAESOR. EN ARRUÑO DE CONCRETO.
-ASEMBLADO CON PEGAPERDRA
-MARCA PENOBRA



UNIVERSIDAD DE
GUAYAQUIL

RECTORIA
Rafael Ángel Sánchez
Vice Rectoría General
Dr. Sebastián Hernández Castro
Vice Rectoría de Gestión y Desarrollo
Dra. Griselda Vía de la Herrería Angulo

CI clave DEC-01 F.T.M. 11/03/2004

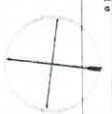

LOCALIZACIÓN

PLANTA MÓDULO 1

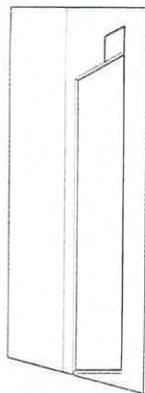

ALZADO PRINCIPAL MÓDULO 1

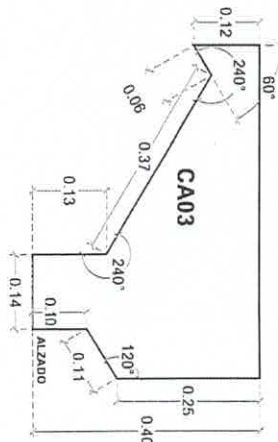
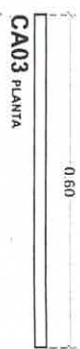
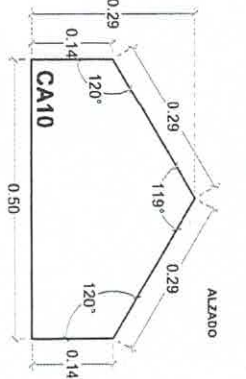
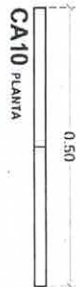
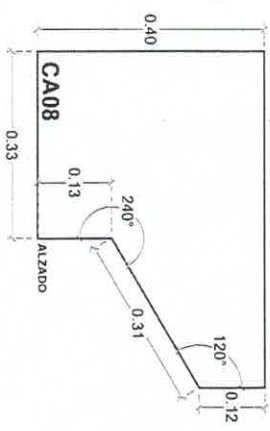
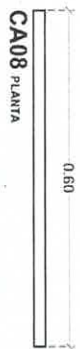
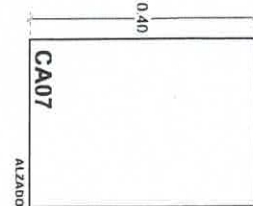
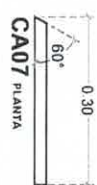
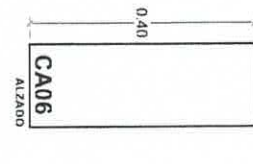
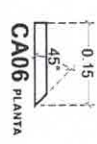
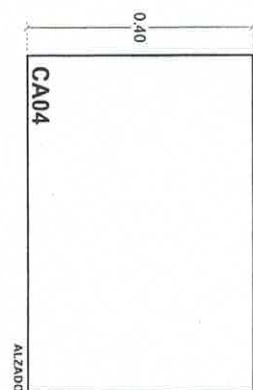
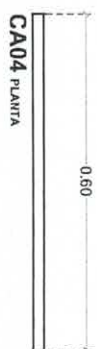
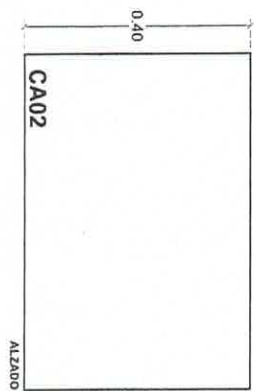
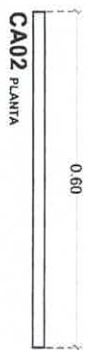
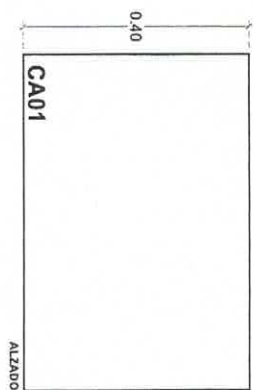
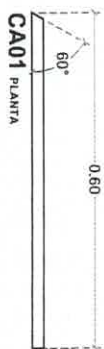
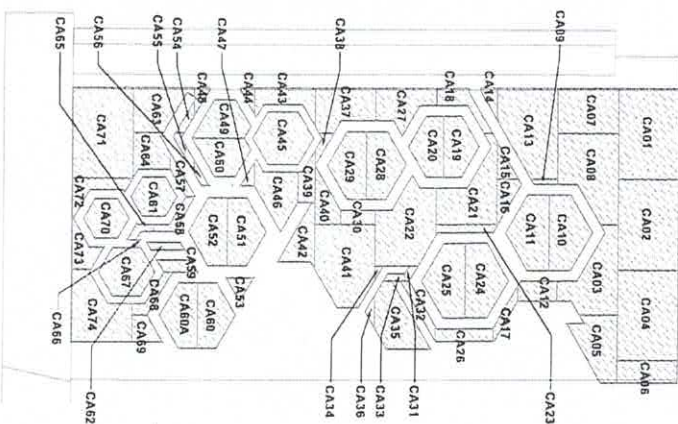

NOTAS:
-COTAS EN METROS.

RECINTO:
RECINTO NEGRO DILUIDO DE 2 CM DE ESPESOR, EN MUÑO DE CONCRETO, ASFALTADO CON PEGAPERLA MARCA PRINIMA



RECIBIÓ GENERAL
DIGN. Ciudadana Susana Deneuz López
DIRECCIÓN DE INGENIERÍA CIVIL
DIRECCIÓN DE OBRAS PÚBLICAS
DIRECCIÓN DE CONTROL DE CALIDAD
DIRECCIÓN DE MONITOREO Y EVALUACIÓN
DIRECCIÓN DE INVESTIGACIÓN Y DESARROLLO TECNOLÓGICO
DIRECCIÓN DE SISTEMAS DE INFORMACIÓN
DIRECCIÓN DE GESTIÓN ADMINISTRATIVA
DIRECCIÓN DE GESTIÓN FINANCIERA
DIRECCIÓN DE GESTIÓN HUMANA
DIRECCIÓN DE GESTIÓN LEGAL
DIRECCIÓN DE GESTIÓN LOGÍSTICA
DIRECCIÓN DE GESTIÓN OPERATIVA
DIRECCIÓN DE GESTIÓN PROYECTOS
DIRECCIÓN DE GESTIÓN DE CALIDAD
DIRECCIÓN DE GESTIÓN DE RIESGOS
DIRECCIÓN DE GESTIÓN DE SEGURIDAD
DIRECCIÓN DE GESTIÓN DE SUSTENTABILIDAD
DIRECCIÓN DE GESTIÓN DE TRÁFICO
DIRECCIÓN DE GESTIÓN DE URBANISMO
DIRECCIÓN DE GESTIÓN DE VIVIENDA
DIRECCIÓN DE GESTIÓN DE ZONAS DE INTERÉS ESPECIAL
DIRECCIÓN DE GESTIÓN DE ZONAS DE PROTECCIÓN AMBIENTAL
DIRECCIÓN DE GESTIÓN DE ZONAS DE PROTECCIÓN CULTURAL
DIRECCIÓN DE GESTIÓN DE ZONAS DE PROTECCIÓN HISTÓRICA
DIRECCIÓN DE GESTIÓN DE ZONAS DE PROTECCIÓN PATRIMONIAL
DIRECCIÓN DE GESTIÓN DE ZONAS DE PROTECCIÓN SOCIAL
DIRECCIÓN DE GESTIÓN DE ZONAS DE PROTECCIÓN TURÍSTICA
DIRECCIÓN DE GESTIÓN DE ZONAS DE PROTECCIÓN VEGETAL
DIRECCIÓN DE GESTIÓN DE ZONAS DE PROTECCIÓN ZONAS DE INTERÉS ESPECIAL
DIRECCIÓN DE GESTIÓN DE ZONAS DE PROTECCIÓN ZONAS DE INTERÉS ESPECIAL

CLAVE DEC-02



PLANTA
MÓDULO 1

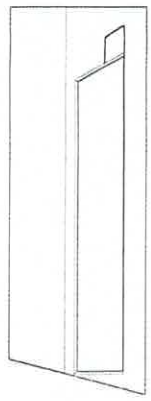

ALZADO PRINCIPAL
MÓDULO 1

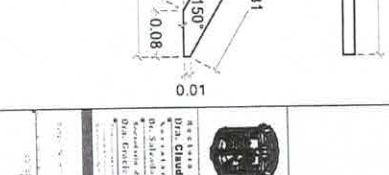
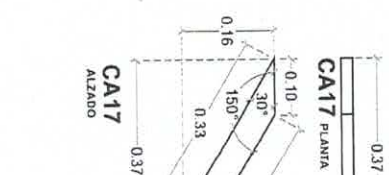
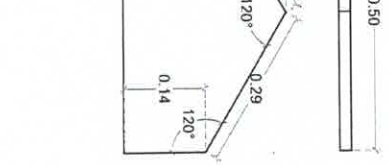
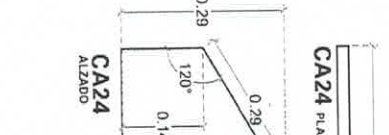
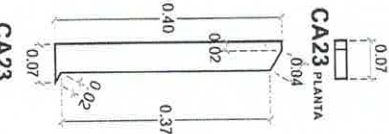
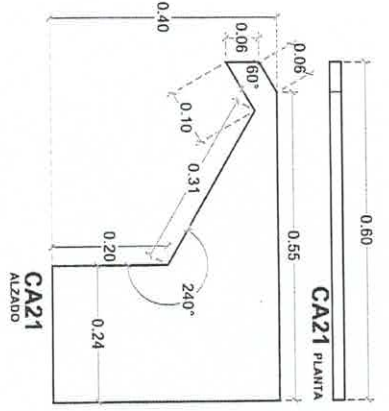
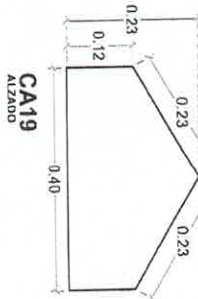
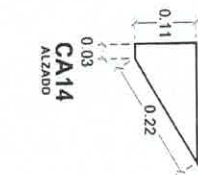
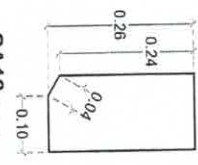
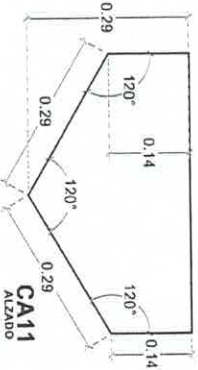
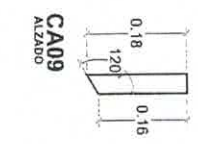
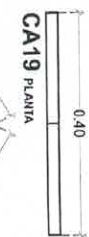
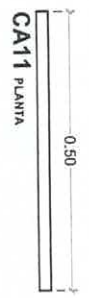
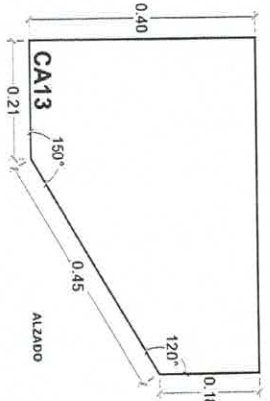
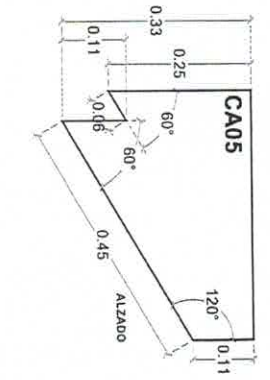
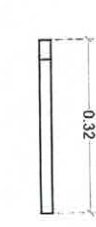
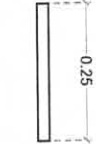
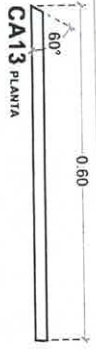
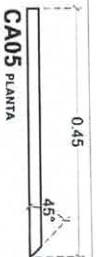
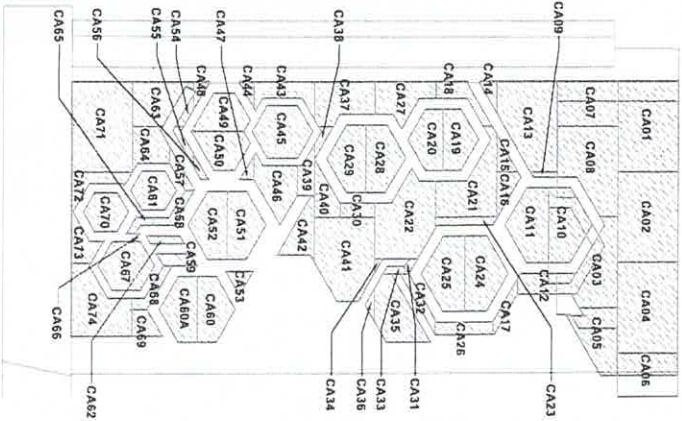

NOTAS:
-COTAS EN METROS.

RECINTO
RECINTO NEGRO PUNIBO DE 7 CM DE
ESPESOR EN MURO DE CONCRETO,
ASERRADO CON PERGAMININA
MANCHA Y RUIDO.



UNIVERSIDAD DE
GUAYAQUIL

RECTOR GENERAL
Dra. Claudia Susana Gómez López
VICE-RECTOR GENERAL
Dr. Salvador Hernández Galán
VICERRECTOR DE GESTIÓN Y DESARROLLO
Dra. Estrella Sosa De la Cruz Anguilla

Escuela
Clave DEC-03
11002021



Reutilización

NOTAS:
-COTAS EN METROS.

RECINTO:
RECINTO NEGRO PULIDO DE 2 CM DE
ESPESOR, EN MURO DE CONCRETO,
ASERRADO CON PEGAPERLA
MARCA FREUDINA



UNIVERSIDAD DE
GUAYAQUIL

RECTOR: G. GARCÍA
VICERRECTOR ADMINISTRATIVO:
Dra. Gabriela Susana Gómez López
VICERRECTOR ACADÉMICO:
Dra. Susana Rodríguez Estrella
VICERRECTOR DE GESTIÓN Y DOCUMENTACIÓN:
Dra. Elizabeth Vela de la Cruz Ayudín

PROYECTO: RECONSTRUCCIÓN DE LA
CALLE DE LA UNIVERSIDAD DE GUAYAQUIL
DISEÑO: ARQUITECTURA
EJECUCIÓN: ARQUITECTURA

Clave DEC-04 / T. N. 0204

PLANTA
MÓDULO 1

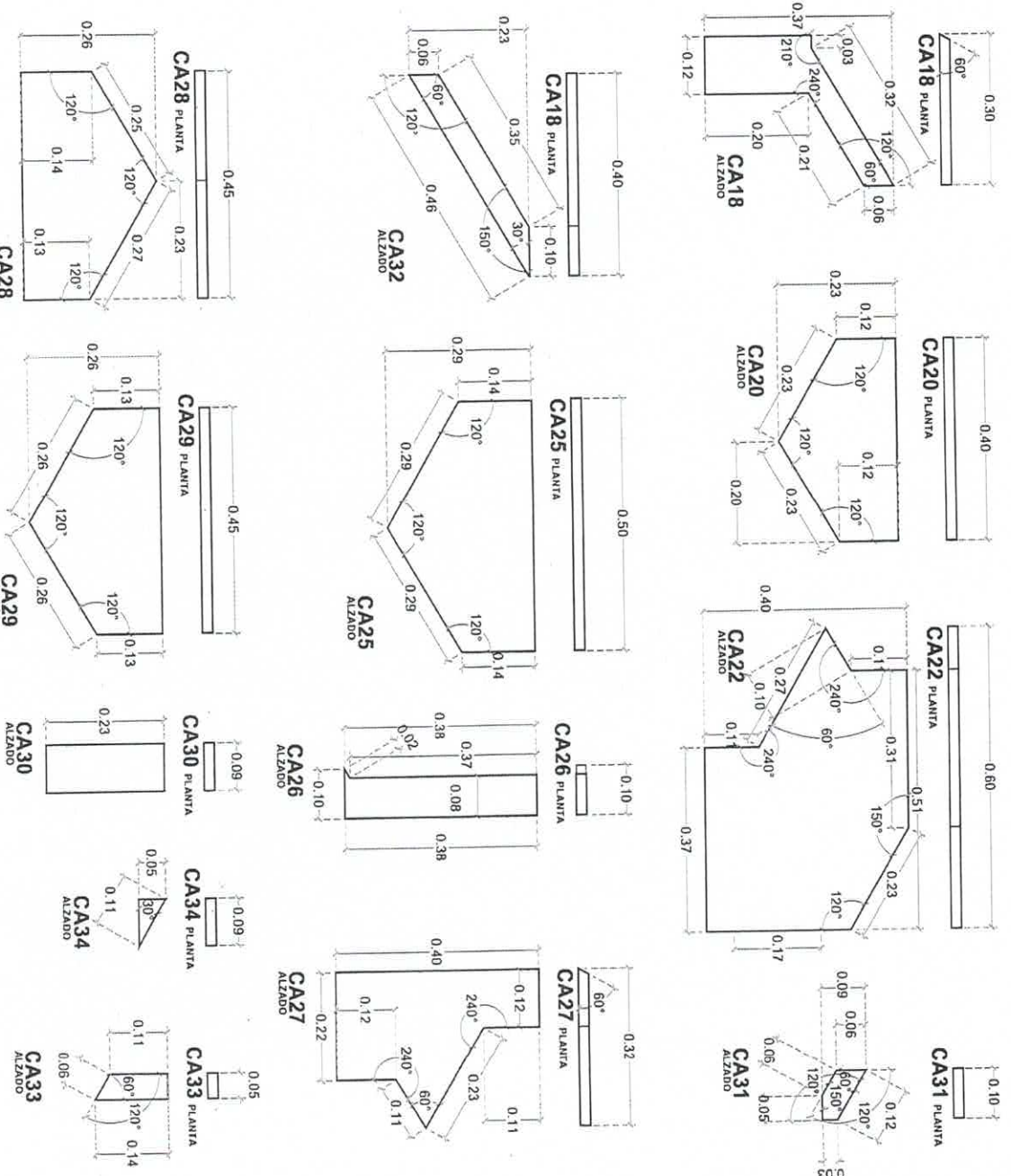
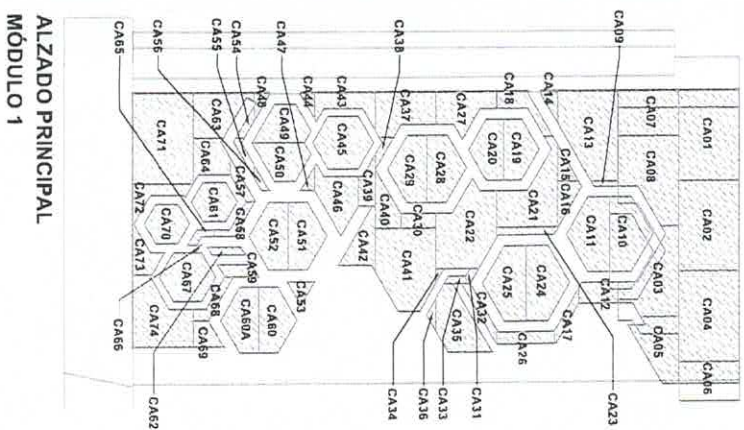
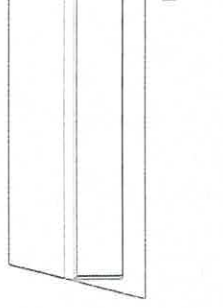

ALZADO PRINCIPAL
MÓDULO 1



PLANTA
MÓDULO 1

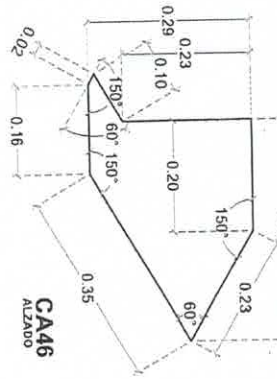
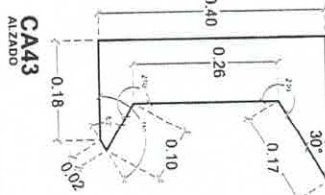
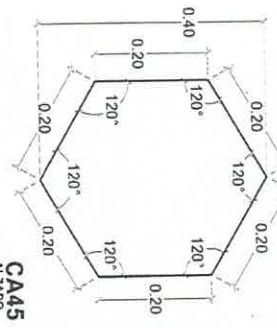
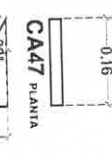
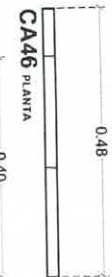
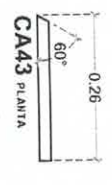
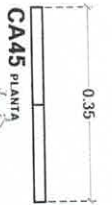
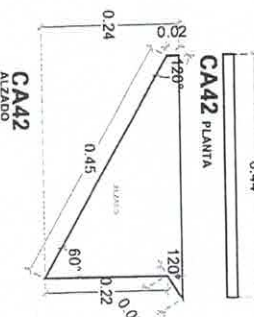
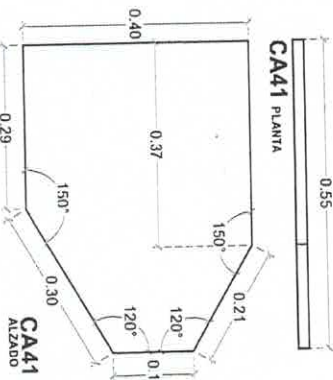
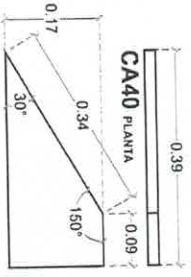
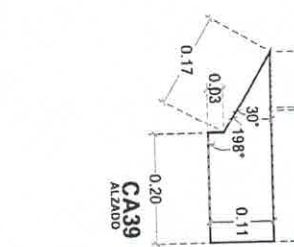
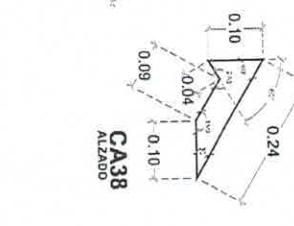
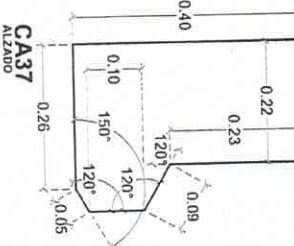
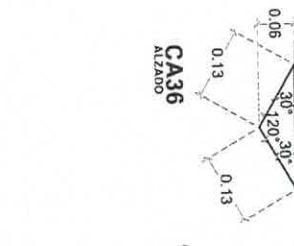
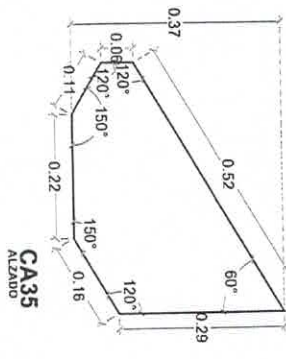
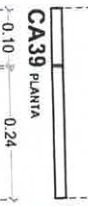
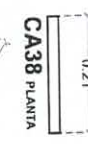
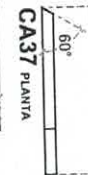
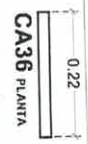
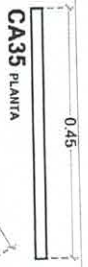
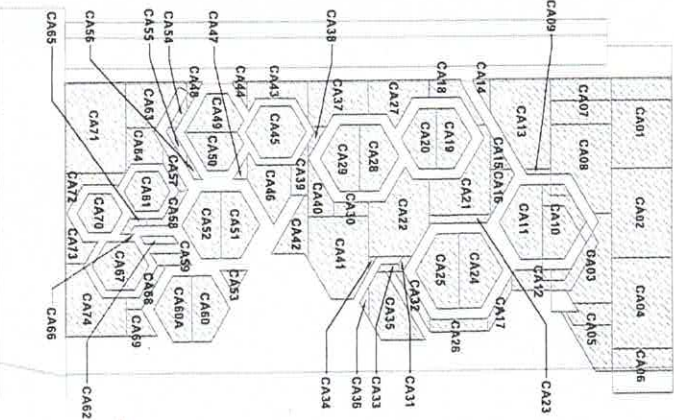
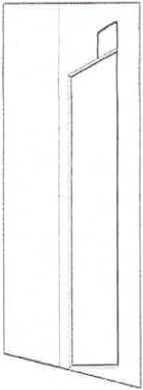

ALZADO PRINCIPAL
MÓDULO 1

NOTAS:
-COTAS EN METROS.

REGINTO
RECINTO REGINTO 20x20 INGRESO 2 CM DE
RECINTO REGINTO 20x20 INGRESO 2 CM DE
ASERTADO CON FRIGORIFERA
MARCA FERREIRA



RECTOR GENERAL
Dra. Claudia Susana Gómez López
Dra. Susana Susana Gómez López
Dra. Susana Susana Gómez López
Dra. Susana Susana Gómez López
Dra. Susana Susana Gómez López
Dra. Susana Susana Gómez López

Clave DEC-05

CLASIFICACION



PLANTA
MÓDULO 1

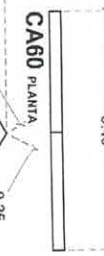
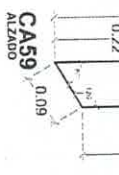
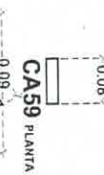
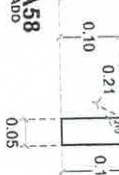
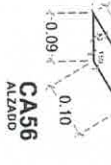
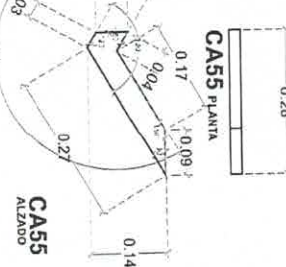
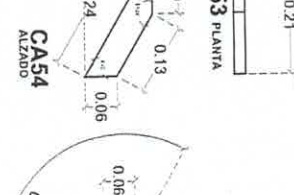
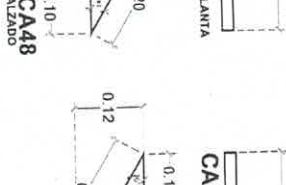
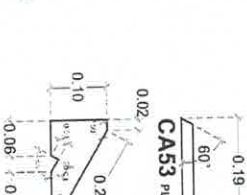
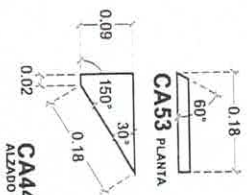
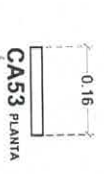
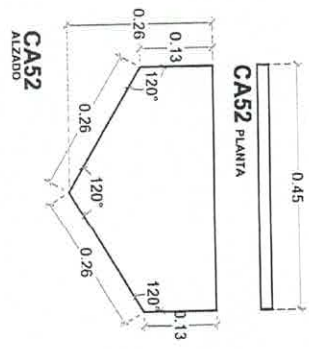
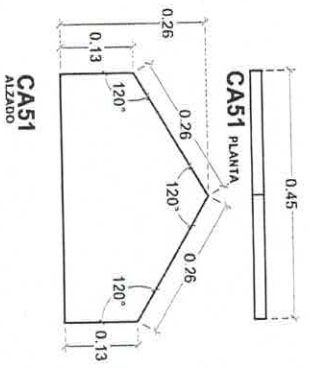
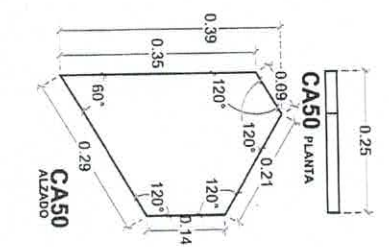
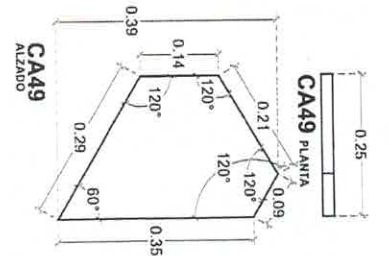
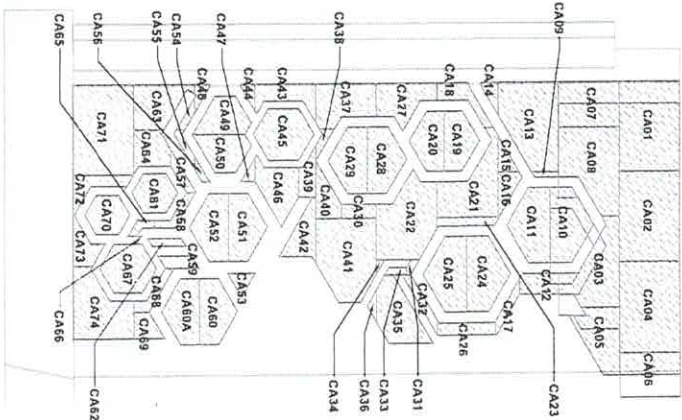
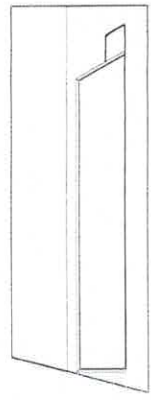

NOTAS:
-COTAS EN METROS.

RECINTO
RECINTO REGINO PULIDO DE 7 CM DE
ESPESOR, EN JUNTO DE CONCRETO,
MARCHA EN TUBO DE 10 CM DE
MARCHA PERFORADA



UNIVERSIDAD DE
GUAYAQUIL

RECTOR GENERAL
Dr. Claudia Susana Gómez López
Vicerrectora Académica
Dr. Salvador Rodríguez
Vicerrector de Gestión y Relaciones
Dr. Daniel Rodríguez
Vicerrector de Investigación
Dr. Daniel Rodríguez

Escuela
de Ingeniería Civil
CIVIL
DEC-06

ALZADO PRINCIPAL
MÓDULO 1



Escalificación

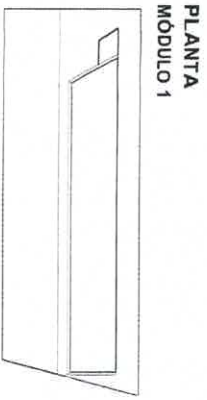

PLANTA
MÓDULO 1

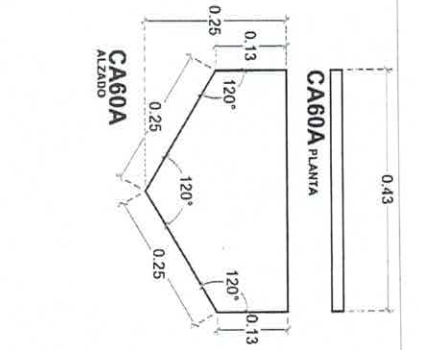

CA60A PLANTA

ALZADO

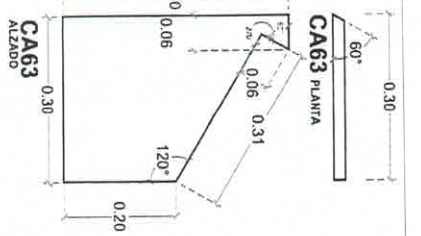

CA63 PLANTA

ALZADO

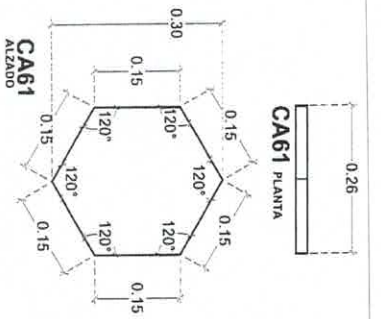

CA61 PLANTA

ALZADO

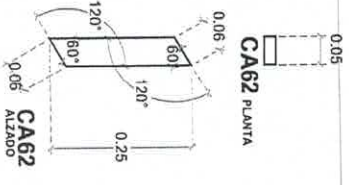

CA62 PLANTA

ALZADO

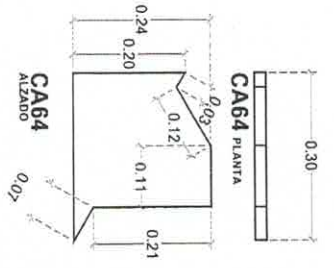

CA64 PLANTA

ALZADO

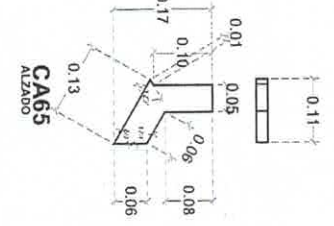

CA65 PLANTA

ALZADO

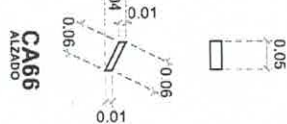

CA66 PLANTA

ALZADO

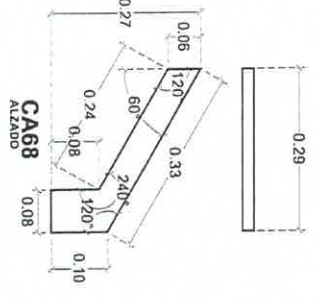

CA68 PLANTA

ALZADO

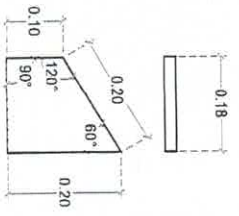

CA69 PLANTA

ALZADO

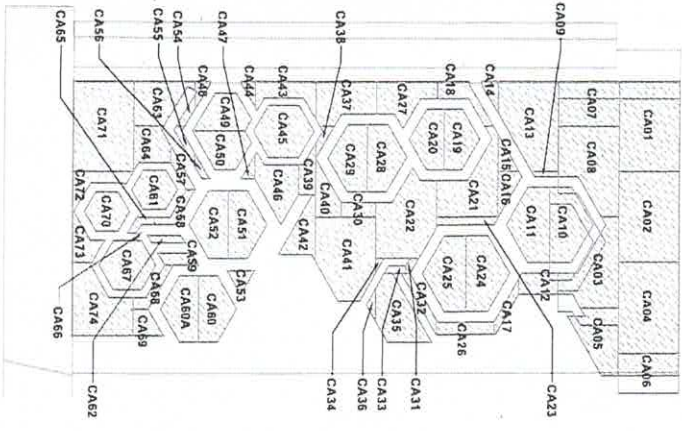

ALZADO PRINCIPAL
MÓDULO 1

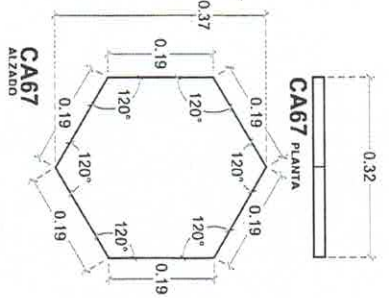

CA67 PLANTA

ALZADO

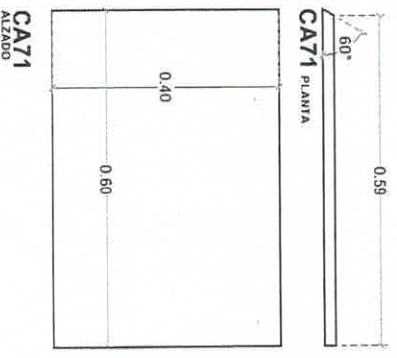

CA71 PLANTA

ALZADO

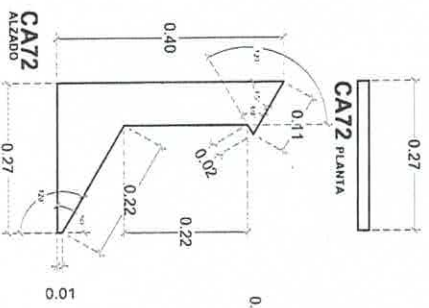

CA72 PLANTA

ALZADO

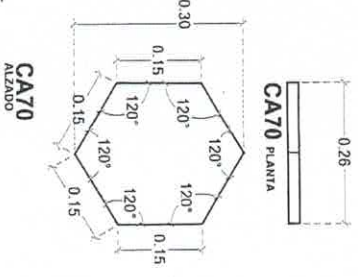

CA70 PLANTA

ALZADO

NOTAS:
-COTAS EN METROS.

RECINTO:
RECINTO NEGRO PULIDO DE 2 CM DE
ESPESOR, EN MURO DE CONCRETO,
ASERRADO CON PROPORCION
MANCHA Y FRONDA.



UNIVERSIDAD DE
GUAYAQUIL

Rectoría General
Dra. Claudia Susana Gómez López
Rectoría Académica
Dr. Salvador Hernández y Castro
Escuela de Ingeniería y Arquitectura
Dpto. Ingeniería de Estructuras y Edilicias
Calle 10 de Agosto y 10 de Agosto
Teléfono: (05) 225 225 225
E-mail: info@uniguayaquil.edu.ec

Escuela de Ingeniería y Arquitectura
Estructuras
Clave DEC-07 / 1403201

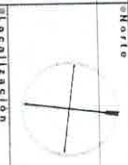

Localización

PLANTA
MÓDULO 1

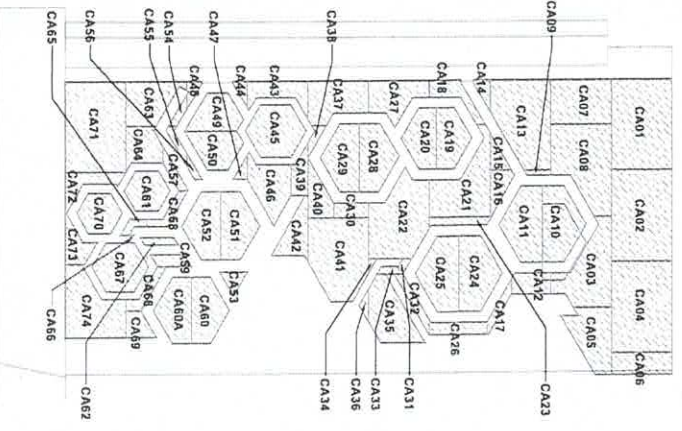
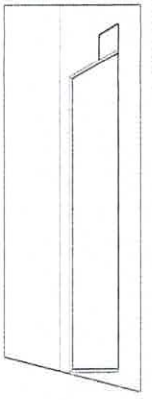

ALZADO PRINCIPAL
MÓDULO 1

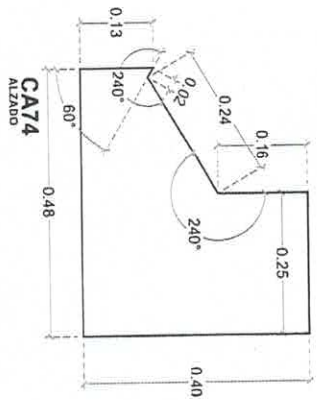
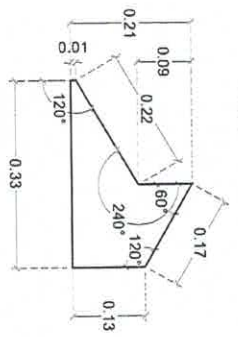
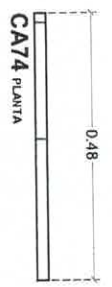
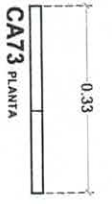

NOTAS:
-COTAS EN METROS.

RECINTO:
RECINTO NEGRO PULIDO DE 7 CM DE
ESPESOR, EN MURO DE CONCRETO,
MASCA PERIÚMA



UNIVERSIDAD DE
GUAYAQUIL

Reitor General
Dra. Claudia Susana Gómez López
Vice-Reitor General
Dr. Salvador Hernández Estro
Vice-Reitor de Gestión y Desarrollo
Dra. Elizabeth Maza
Dra. Elizabeth Maza

Clave DEC-081



PLANTA MÓDULO 2

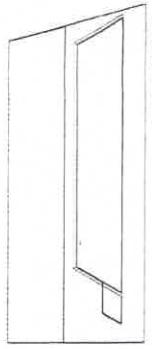

ALZADO PRINCIPAL MÓDULO 2

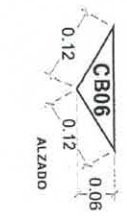
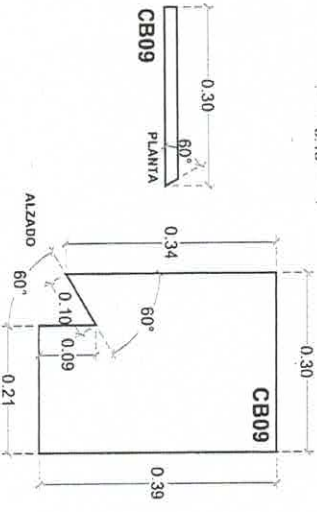
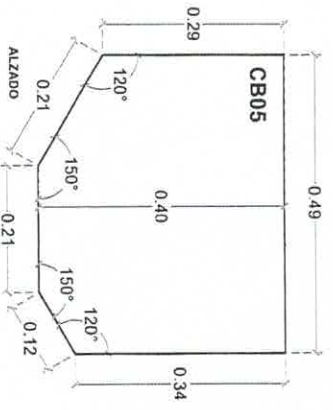
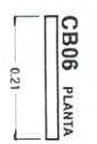
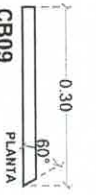
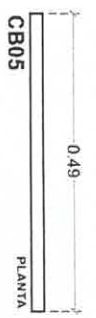
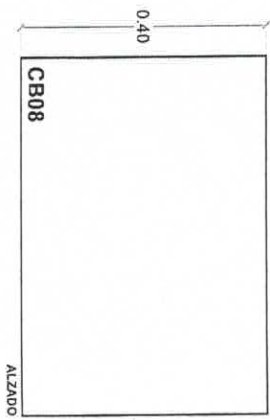
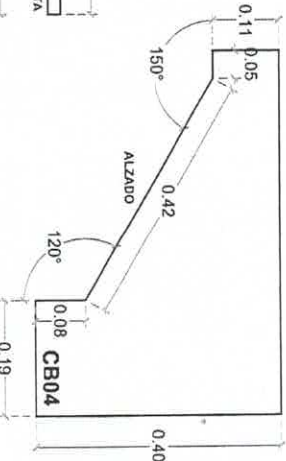
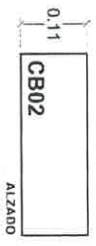
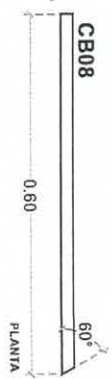
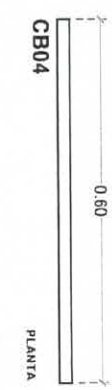
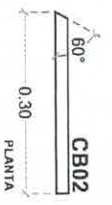
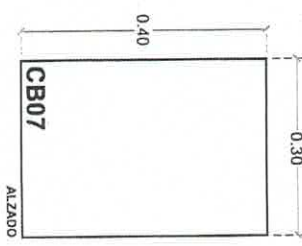
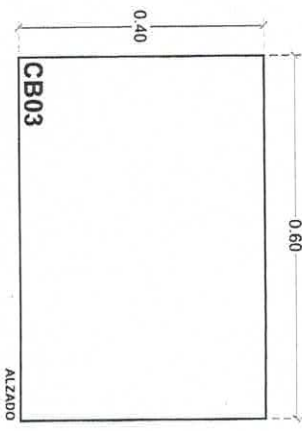
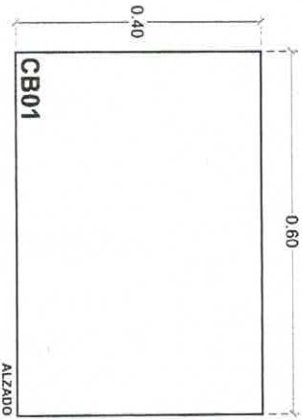
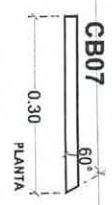
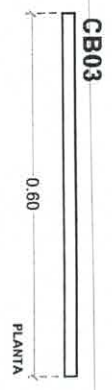
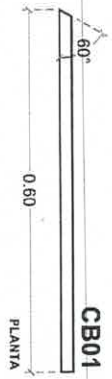

NOTAS:
-COTAS EN METROS.

RECINTO:
RECINTO NEGRO PULIDO DE 7 CM DE ESPESOR, EN MARGO DE CONCRETO, ASERRADO CON PIRAFRENDA MARCA PIRAFRENDA



UNIVERSIDAD DE GUAYAQUIL
Escuela de Ingeniería Civil
Dpto. Ingeniería de Estructuras
Dpto. Ingeniería de Materiales
Dpto. Ingeniería de Mecánica
Dpto. Ingeniería de Geotecnia y Recursos Ambientales
Dpto. Ingeniería de Hidráulica y Ambiental

Clave DEC-09
Escala
Fecha



PLANTILLAS

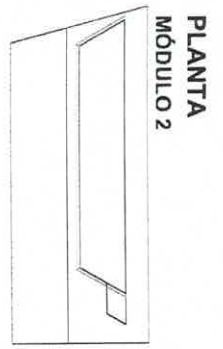

PLANTA
MÓDULO 2

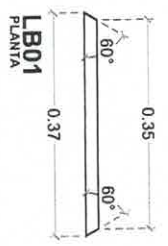

LB01
PLANTA

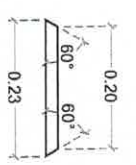

LB03
PLANTA

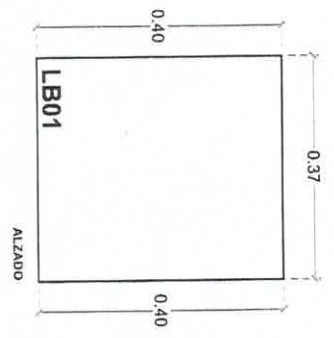

LB01
ALZADO

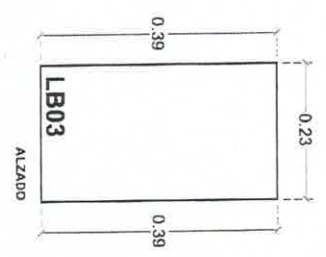

LB03
ALZADO

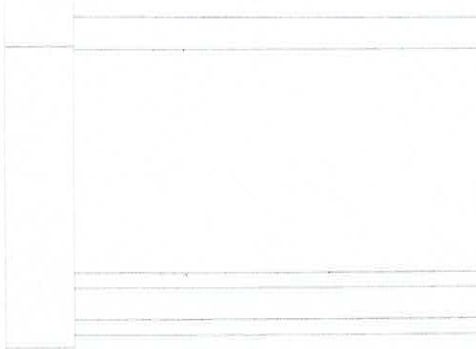

ALZADO PRINCIPAL
MÓDULO 2

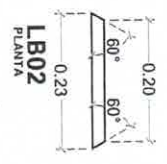

LB02
PLANTA

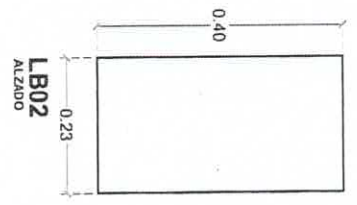

LB02
ALZADO

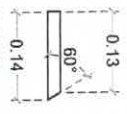

LB04
PLANTA

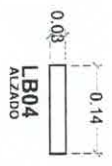

LB04
ALZADO

NOTAS:
-COTAS EN METROS.

RECINTO
RECINTO HEGNO PULIDO DE 3 CM DE
ESPESOR, EN MURO DE CONCRETO,
ASANTADO CON PEGAVIENTA
MARCA PERFORA



UNIVERSIDAD DE
GUAYAQUIL

RECTOR GENERAL
Dr. Daniel Sánchez
Rectoría General
Dr. Salvador León y Cordero
Escuela de Estudios y Postgrado
Bda. González Uya, De la Cruz Ayudita
Guayaquil, Ecuador
Teléfono: (593) 4 261 1000
www.udg.edu.ec

SECRETARÍA GENERAL
Sr. JENY GONZÁLEZ SUZUKI
Bda. González Uya, De la Cruz Ayudita
Guayaquil, Ecuador
Teléfono: (593) 4 261 1000
www.udg.edu.ec

CLAVE DEC-10

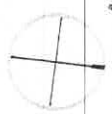

ESCALA: 1:1

NOTAS:
-COTAS EN METROS.

RECINTO
RECINTO NEGRO PULIDO DE 2 CM DE
ESPESOR, EN MURO DE CONCRETO,
ABRITADO CON PEGADURA
MARCIA VERDINA



UNIVERSIDAD DE
GUAYAQUIL
RECTOR GENERAL
Dra. Gladys María Gómez López
Vice Rectora General
Dra. Sibel Hernández Cevallos
Vice Rectora de Gestión y Desarrollo
Dra. Marcela María de la Cruz Ayala
Vice Rectora de Investigación y Proyección Social

CI clave DEC-11
FECHA: 11/07/2024

PLANTA
MÓDULO 1

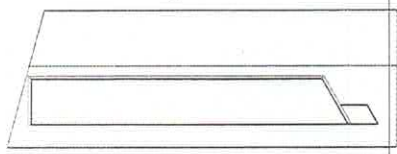

PLANTA
MÓDULO 2

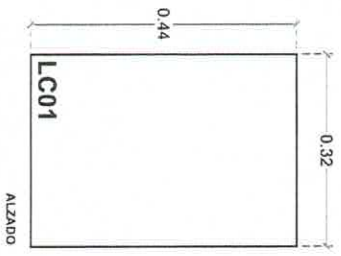
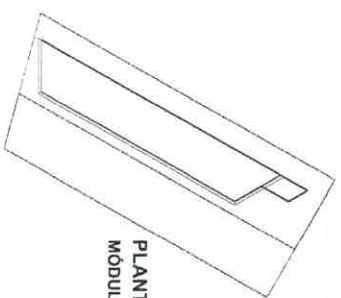

ALZADO

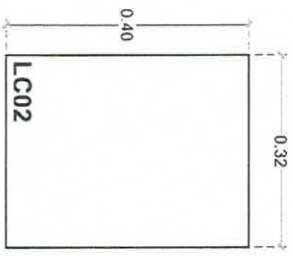

ALZADO

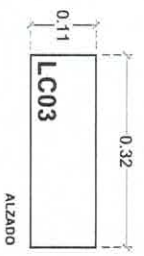

ALZADO



ALZADO

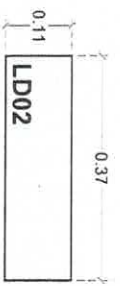

ALZADO

ALZADO LATERAL
DERECHO
MÓDULO 1



ALZADO LATERAL
IZQUIERDO
MÓDULO 2





Ubicación

NOTAS:
-COTAS EN METROS.

RECINTO
RECINTO MEDIO PAVIMENTO DE 7 CM DE
ESPESOR, EN MIMO DE CONCRETO,
ASENTADO CON PEGAFERINA
MARCA PERDURA



UNIVERSIDAD DE
GUANAJUATO

RECTOR
Dr. Claudio Susana Gomez Lopez
VICERECTOR
Dr. Salvador Hernandez Gallo
SECRETARÍA DE GESTIÓN Y ADMINISTRACIÓN
Lic. Cecilia Valdez Ruiz Avila

SECRETARÍA DE GESTIÓN Y ADMINISTRACIÓN

Clave DEC-12

ALZADO PRINCIPAL MÓDULO 1

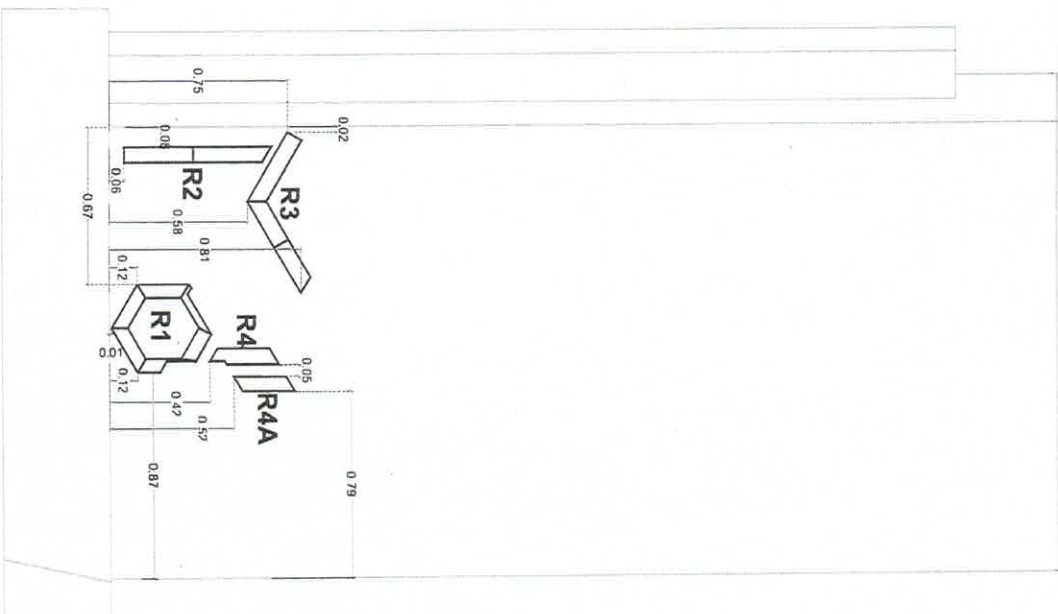

ALZADO PRINCIPAL MÓDULO 2

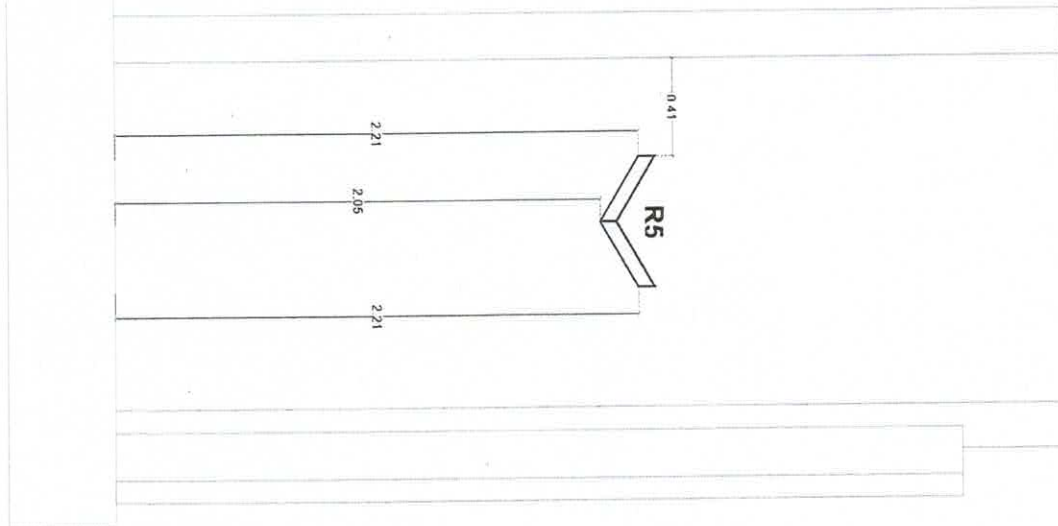



Elocuiliación

R1 ALZADO LATERAL

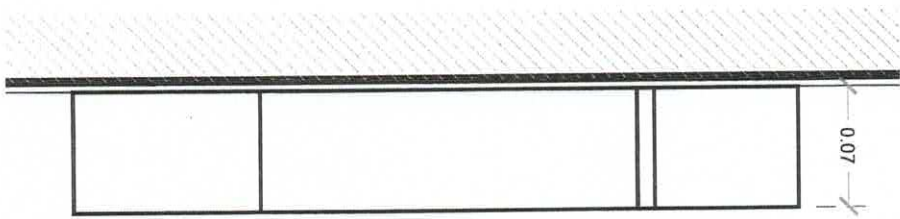

ALZADO PRINCIPAL SIN ESCALA MÓDULO 1

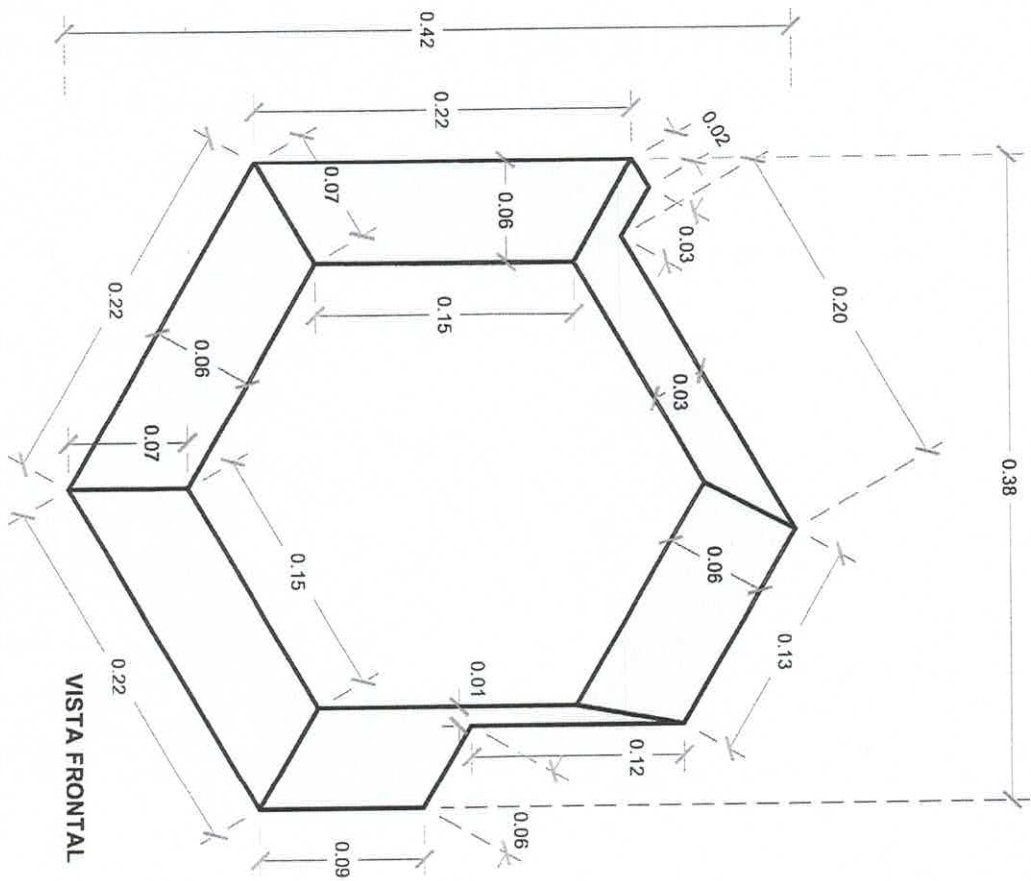
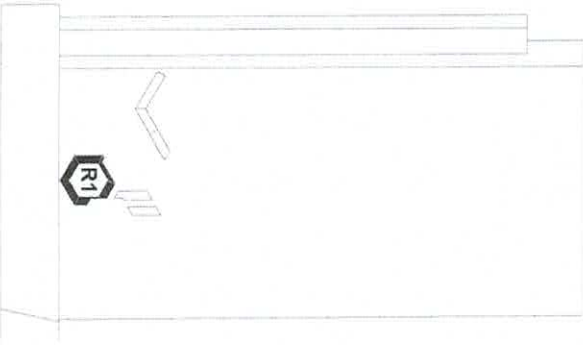

VISTA FRONTAL

NOTAS:
-COTAS EN METROS.

RECINTO
RECINTO HECHO PULIDO DE 7 CM DE
ESPESOR, EN MURO DE CONCRETO,
ASENTANDO CON PEGAFIERRA
MARCA PERIDURA



UNIVERSIDAD DE
GUAYAQUIL

RECTOR GENERAL
Dra. Claudia Susana Gomez Lopez
Rectora General
Dra. Susana Gomez Lopez
Dra. Susana Gomez Lopez
Dra. Susana Gomez Lopez
Dra. Susana Gomez Lopez
Dra. Susana Gomez Lopez

Clave DEC-13

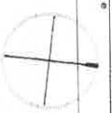

Localización

NOTAS:
-COTAS EN METROS.

REGINTO
REGRAS DE CEMENTO PORTLAND TIPO I
REGRAS DE CEMENTO PORTLAND TIPO II
ASERTADO CON PROFUNDIDAD
MARCA PERINIRA

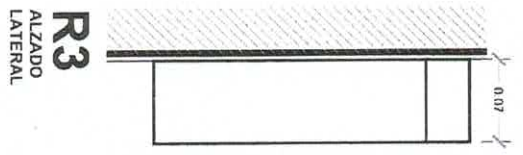

R3
ALZADO
LATERAL

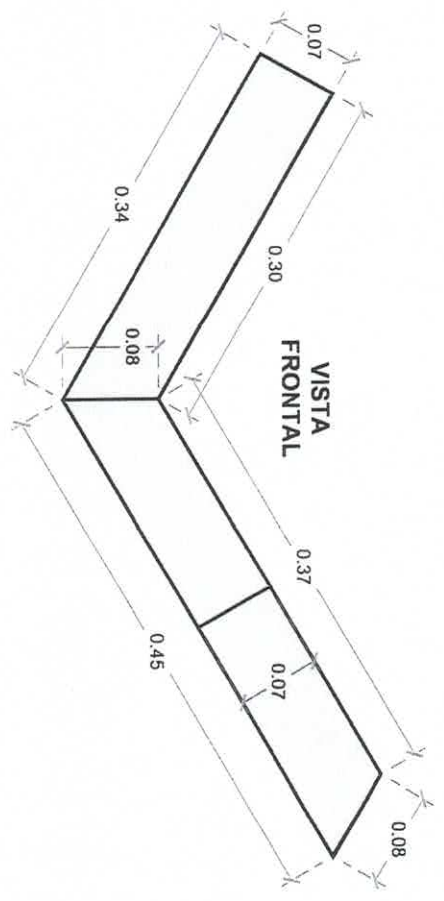

VISTA
FRONTAL

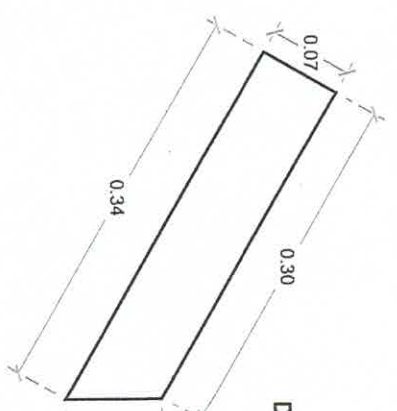

DESPIECE

ALZADO PRINCIPAL SIN ESCALA
MÓDULO 1



SECRETARÍA GENERAL
Dra. Claudia Susana Gómez López
Acreditada por el Consejo de
Evaluación Educativa de
Guanajuato
Dra. Guadalupe M. de la Rosa Aguilera

SECRETARÍA GENERAL
Dra. Claudia Susana Gómez López
Acreditada por el Consejo de
Evaluación Educativa de
Guanajuato
Dra. Guadalupe M. de la Rosa Aguilera
EXAMEN
CI clave DEC-15 JUNIO 2024

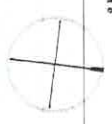

ALCALDIA

NOTAS:
-COTAS EN METROS.

RECINTO
RECINTO NEGRO PÓLVO DE 7 CM DE
ESPESOR, EN MURO DE CONCRETO,
ASANTADO CON PEGADURA
MANCA PERDIDA



RECTOR GENERAL
DR. ENRIQUE GÓMEZ LÓPEZ
VICE-RECTOR GENERAL
DR. OSCAR HERNÁNDEZ GUTIÉRREZ
VICERRECTOR DE GESTIÓN Y ASISTENCIA
DR. SARAÍ HERNÁNDEZ GUTIÉRREZ
VICERRECTOR DE INVESTIGACIÓN
DR. GABRIEL VÁSQUEZ RIVERA
VICERRECTOR DE EXTENSIÓN Y SERVICIO
COMUNITARIO
DR. JUAN CARLOS GÓMEZ LÓPEZ
VICERRECTOR DE ADMINISTRACIÓN
Y FINANZAS
DR. JUAN CARLOS GÓMEZ LÓPEZ
VICERRECTOR DE VICE-RECTORÍA
DR. JUAN CARLOS GÓMEZ LÓPEZ

CIENEGA DEC-16

ALZADO PRINCIPAL SIN ESCALA
MÓDULO 1

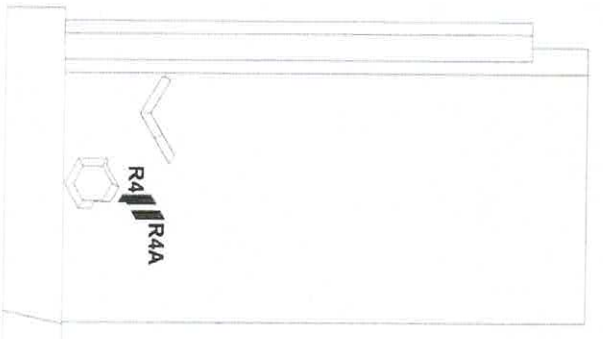

R4
ALZADO
LATERAL

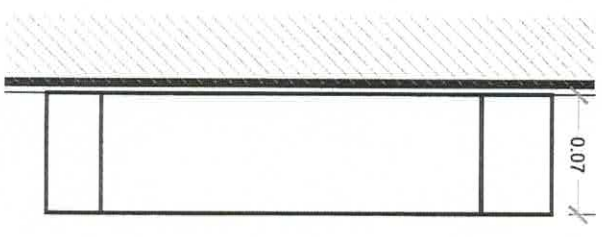

VISTA FRONTAL

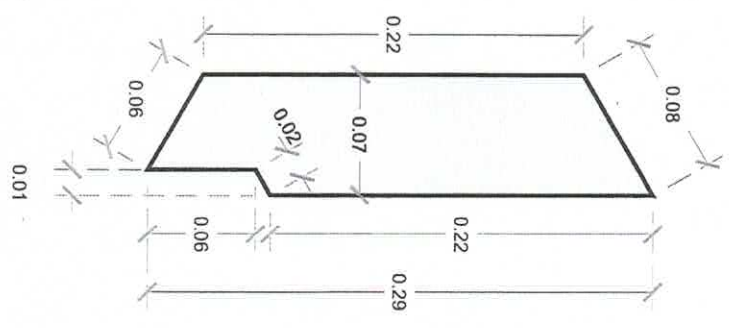

R4A
ALZADO
LATERAL

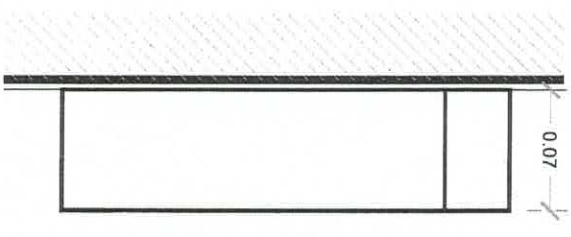

VISTA FRONTAL

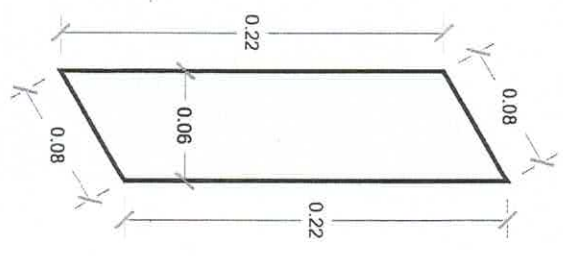



Escalificación

NOTAS:
-COTAS EN METROS.

REQUINTO:
REJILLA DE ALUMINIO 2 CM DE
ESPESOR, EN MURO DE CONCRETO,
ASEQUIADO CON PEGAFERRA,
MARCA PERROJIRA

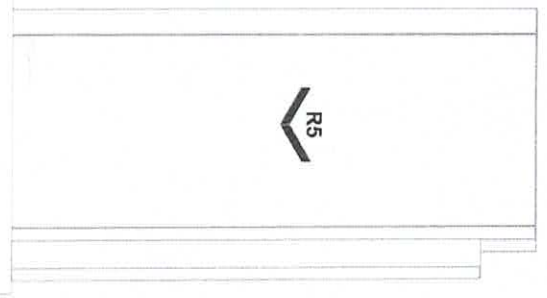

ALZADO PRINCIPAL SIN ESCALA
MÓDULO 2

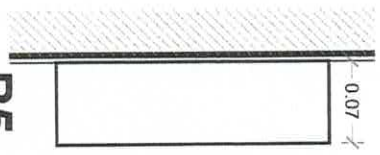

R5
ALZADO
LATERAL

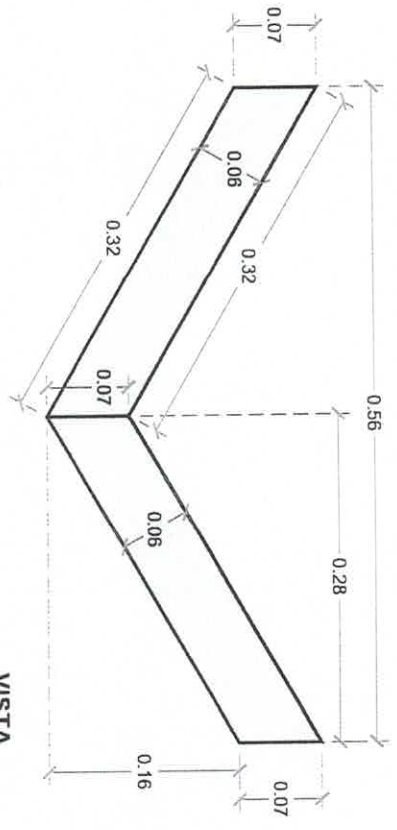

VISTA
FRONTAL

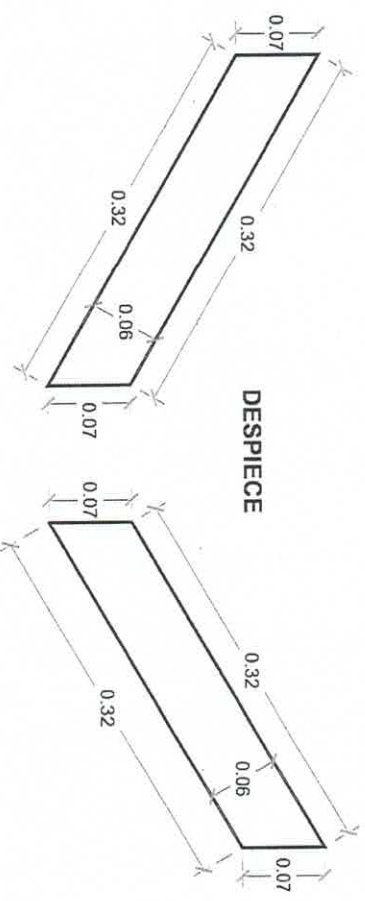

DESPIECE



Recepción General
Dra. Claudia Susana Gómez López
Escuela de Ingeniería Civil
Calle 24 de Agosto y General Montalvo
Buz. 090816 San Blas, Guayaquil
Tel: 099 520 20 00

Escuela de Ingeniería Civil
SISTEMA COMANDO VISUAL
CALLE 24 DE AGOSTO Y GENERAL MONTALVO
BARRIO SAN BLAS, GUAYAQUIL
TEL: 099 520 20 00
CLAVE DEC-17



RECONSTRUCCIÓN

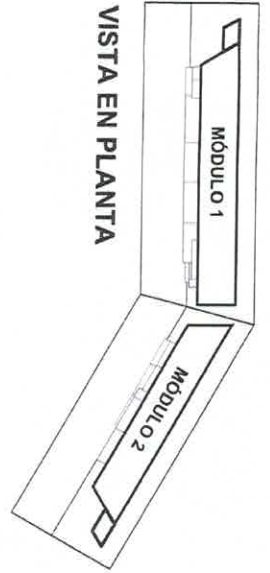

VISTA EN PLANTA

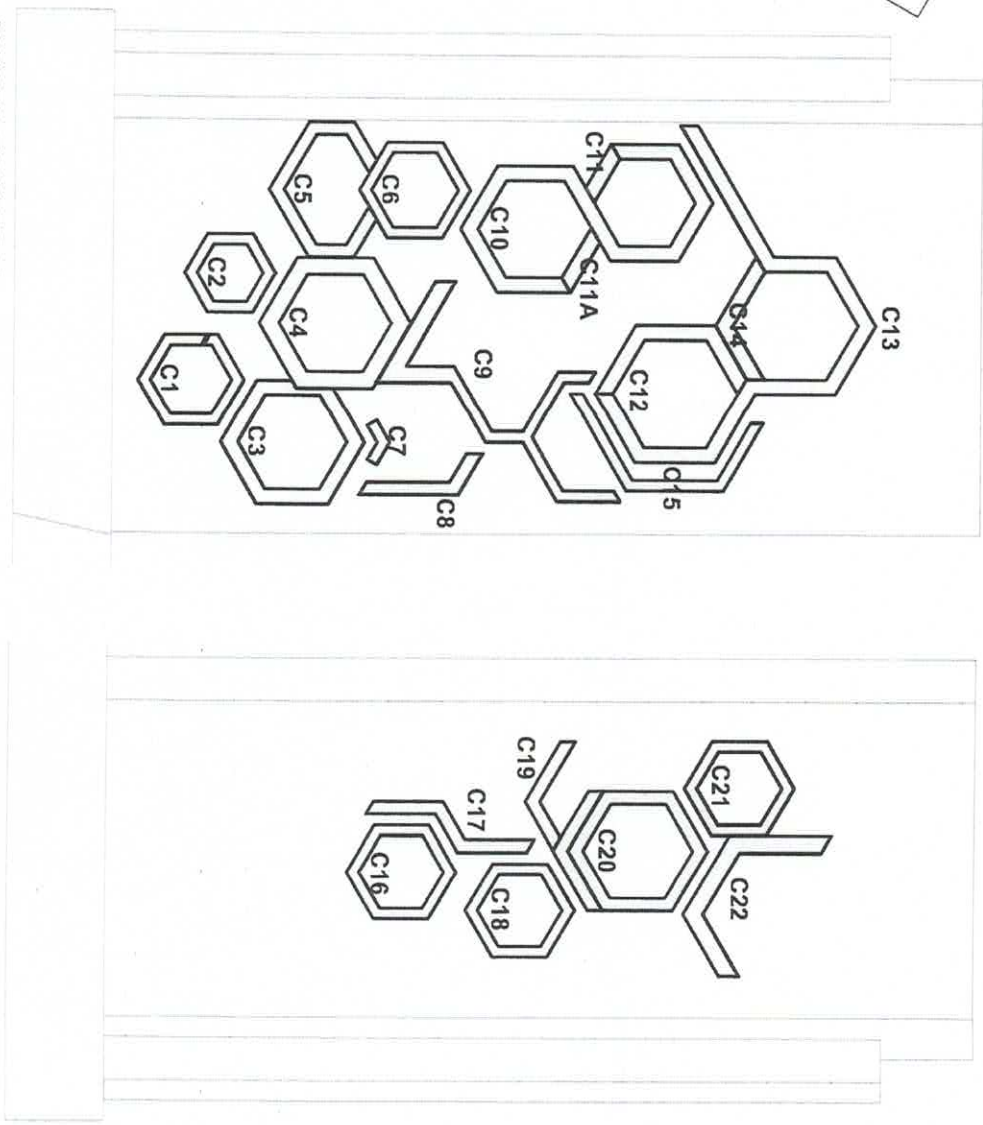

ALZADO PRINCIPAL
MÓDULO 1

ALZADO PRINCIPAL
MÓDULO 2

NOTAS:
-COTAS EN METROS.



UNIVERSIDAD DE
GUAYAQUIL

Rectora: Dra. Claudia Susana Gómez López
Vicerrectora Académica: Dra. Elizabeth Hernández Estrella
Vicerrectora de Gestión: Dra. Gladys del Perla Rodríguez
Vicerrectora de Investigación: Dra. Gladys del Perla Rodríguez

PROYECTO: RECONSTRUCCIÓN DE LA ESCUELA DE INGENIERÍA EN SISTEMAS DE INFORMACIÓN
FECHA: 2021
CLAVE: DEC-18 / JUNIO 2021



NOTAS:
-COTAS EN METROS.

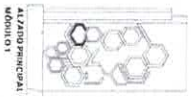

C5
ALZADO LATERAL

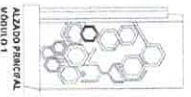
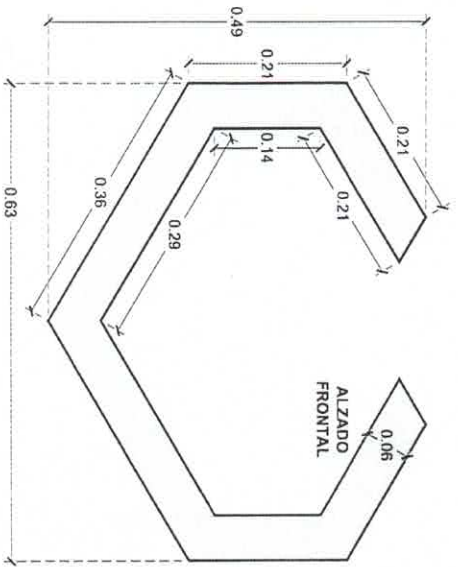

C6
ALZADO LATERAL

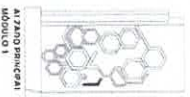
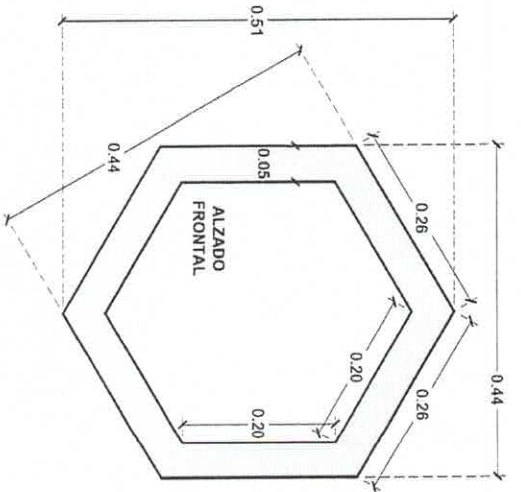

C8
ALZADO LATERAL

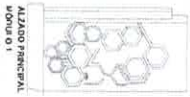
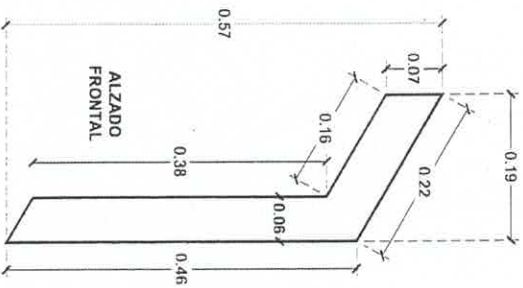

C7
ALZADO LATERAL

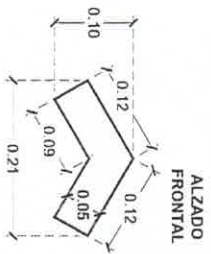

UNIVERSIDAD DE
GUAYAQUIL
FACULTAD DE INGENIERÍA
CARRERA DE INGENIERÍA EN SISTEMAS DE INGENIERÍA
Dpto. Ingeniería de Software y Hardware
Escuela de Ingeniería de Software y Hardware
Bosque de la Universidad de Guayaquil



Localización

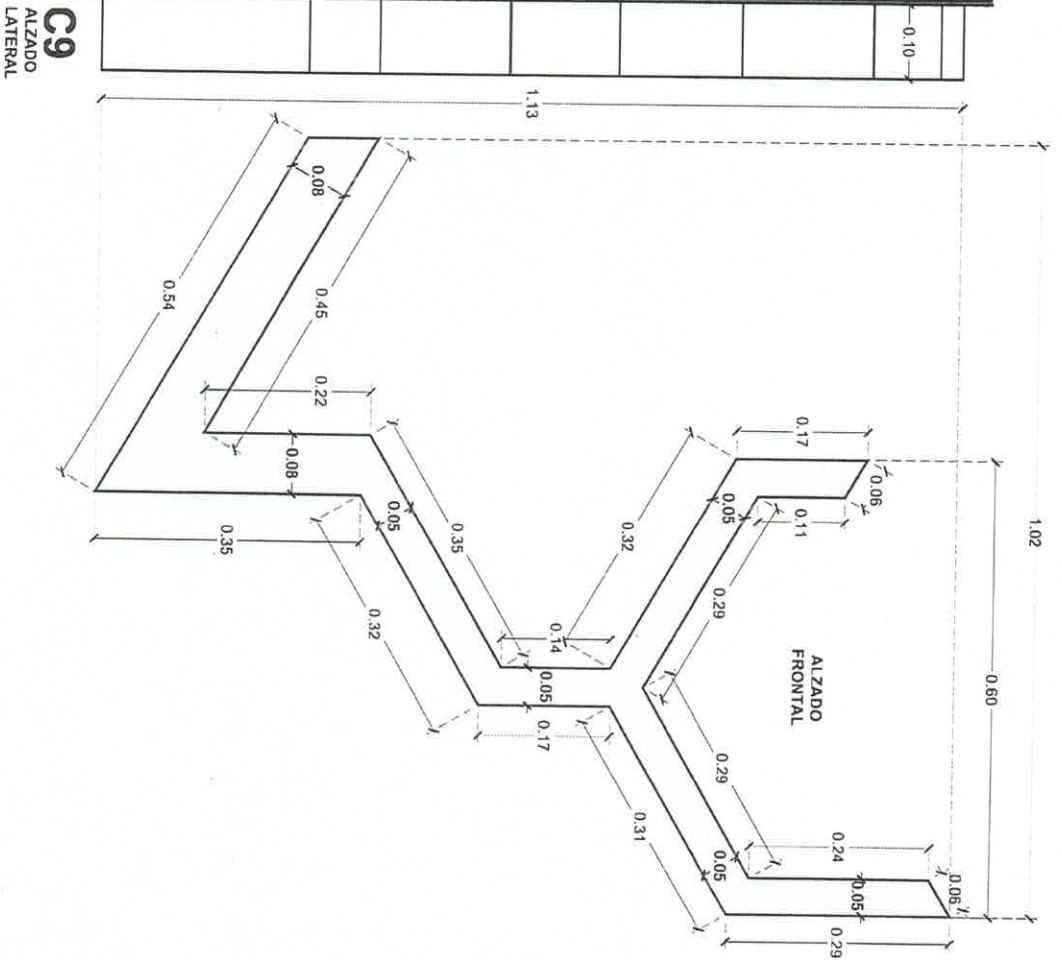
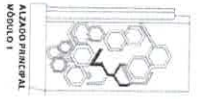

NOTAS:
-COTAS EN METROS.



UNIVERSIDAD DE GUANAJUATO
 Dpto. Claudia Susana Gomez Lopez
 Karla Susana Garcia
 Karla Susana Garcia
 Dra. Cecilia M. de la Cruz Alvarado

CI clave DEC-21
 F. 110.0224
 ESCUELA DE ARQUITECTURA



ALZADO LATERAL

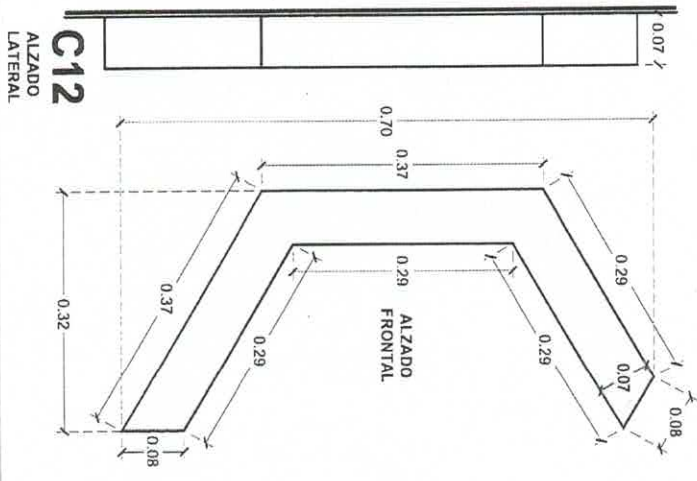
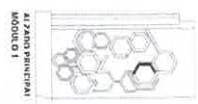
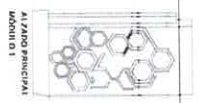
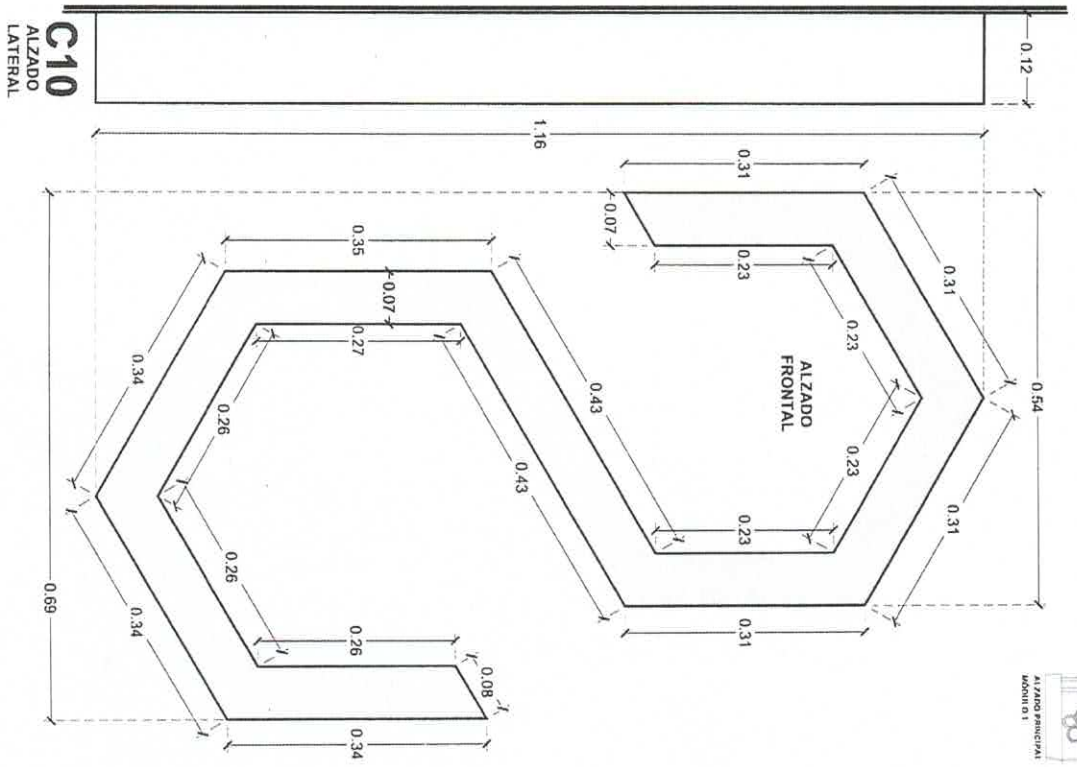
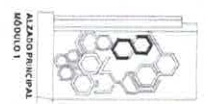
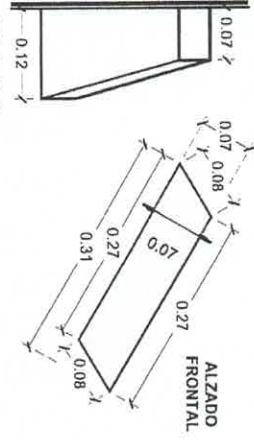
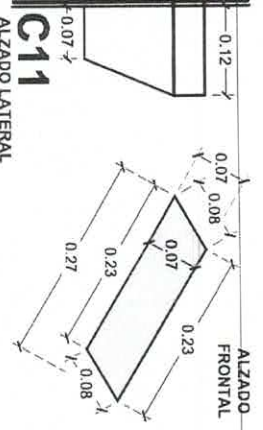

NOTAS:
-COITAS EN METROS.



UNIVERSIDAD DE CANELO

Facultad de Ingeniería

Dpto. Ingeniería de Materiales

Prof. Claudia Susana Gómez López

Prof. Silvia Heredia Cruz

Prof. María del Carmen Rodríguez

Prof. María del Carmen Rodríguez

Prof. María del Carmen Rodríguez

Escuela de Ingeniería

Facultad de Ingeniería

Universidad de Canelo

Carretera Nacional km. 10

Canelo, Canelo

Tel: 099 222 222

Fecha: 22/12/2022

Clave: DEC-22

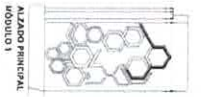

C13
ALZADO LATERAL

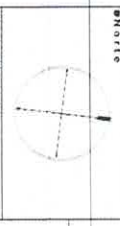
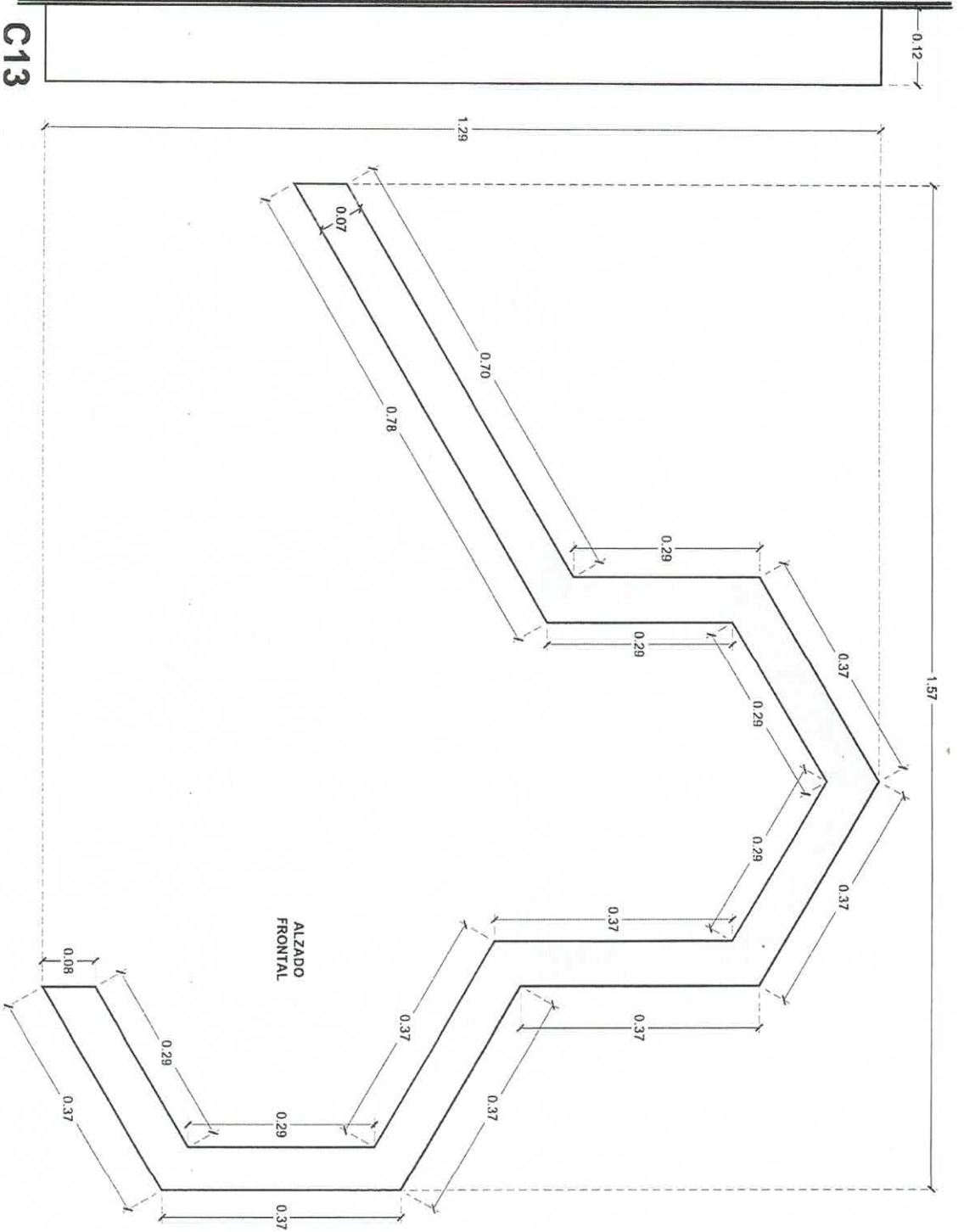

NOTAS:
-COTAS EN METROS.

UNIVERSIDAD DE GUANAJUATO

Facultad de Ingeniería

Departamento de Ingeniería Mecánica

Prof. Claudia Susana Gómez López

Dr. Salvador Hernández Cordero

Dr. Cesarita Valdez Rivero Aguilar

Clave DEC 23



Localización

NOTAS:
-COTAS EN METROS.

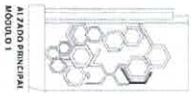
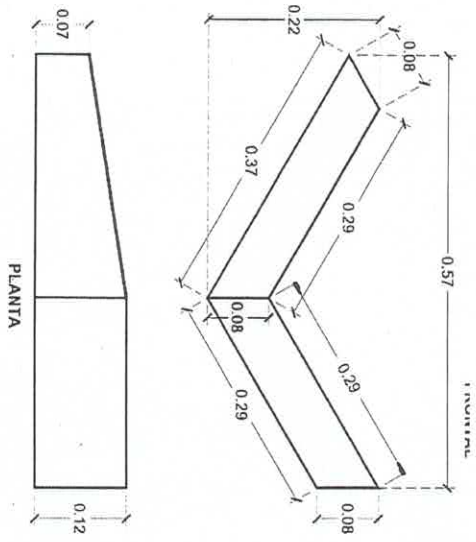
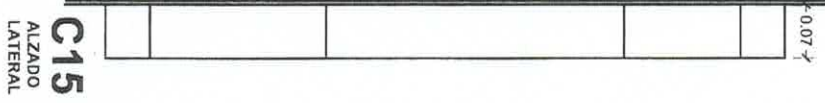
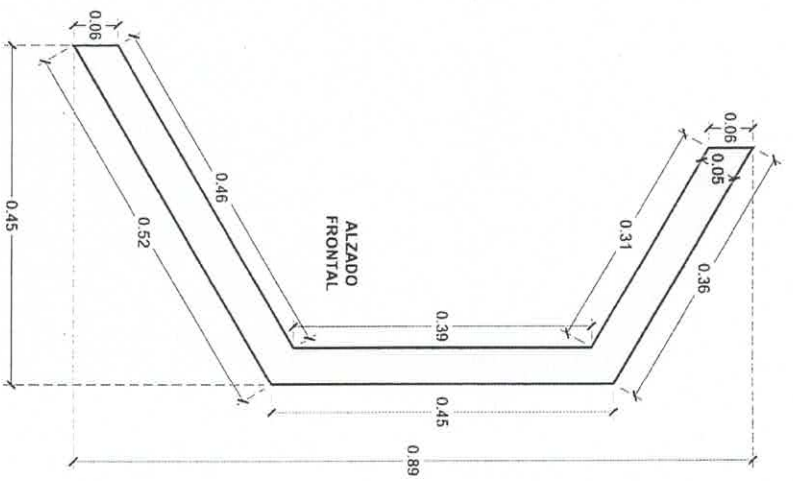

ALZADO PRINCIPAL
MÓDULO 1

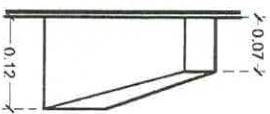

C14
ALZADO
LATERAL

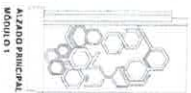

ALZADO PRINCIPAL
MÓDULO 1



UNIVERSIDAD DE
GUANAJUATO

Facultad de Ingeniería
Carr. Salamanca-Guanajuato
Km. 1.5, Salamanca, Gto.
Dr. Salvador Hernández Castro
Escuela de Estudios y Research
Carr. Salamanca-Guanajuato
Km. 1.5, Salamanca, Gto.

Modelo: 10/2021
Escala: 1:1
Clave: DEC-24
Fecha: 10/2021

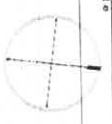

DESCRIPCION

NOTAS:
-COTAS EN METROS.

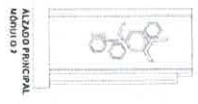

C16

ALZADO LATERAL

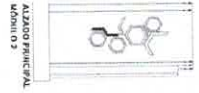
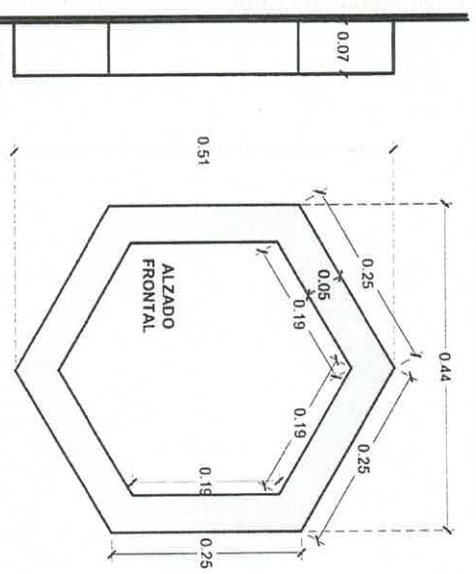

C17

ALZADO LATERAL

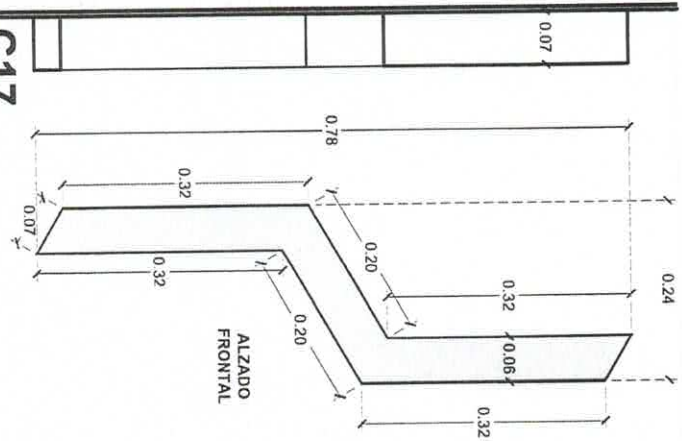

C18

ALZADO LATERAL

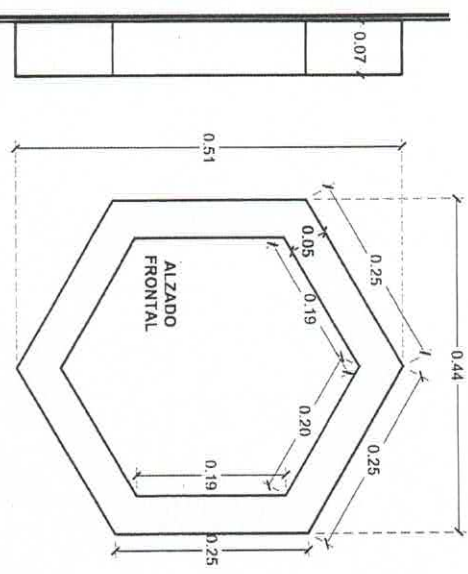

C19

ALZADO LATERAL

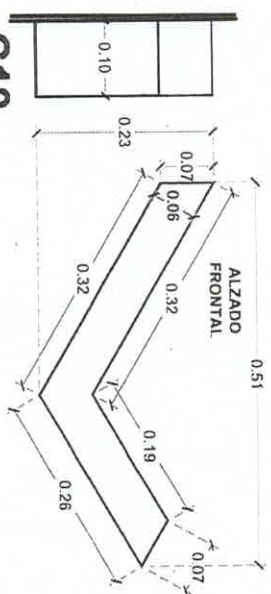

UNIVERSIDAD DE
GUAYAQUIL

Facultad de Arquitectura
 Qta. Ciudad Suarez Gomez Lopez
 Av. 9 de Octubre y Guayas
 Guayaquil, Ecuador
 Tel: (593) 4 2 22 22 22
 Fax: (593) 4 2 22 22 22
 E-mail: info@uag.edu.ec

Escuela de Arquitectura
 Calle 12 de Octubre
 Guayaquil, Ecuador
 Clase DEC-25

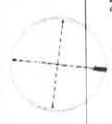

Recolectarías

NOTAS:
-COTAS EN METROS.

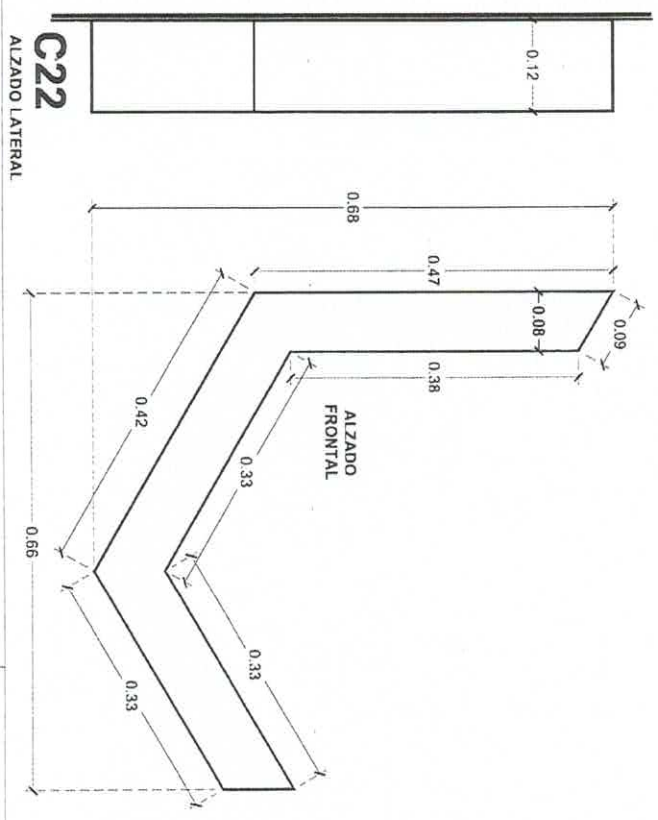
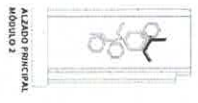
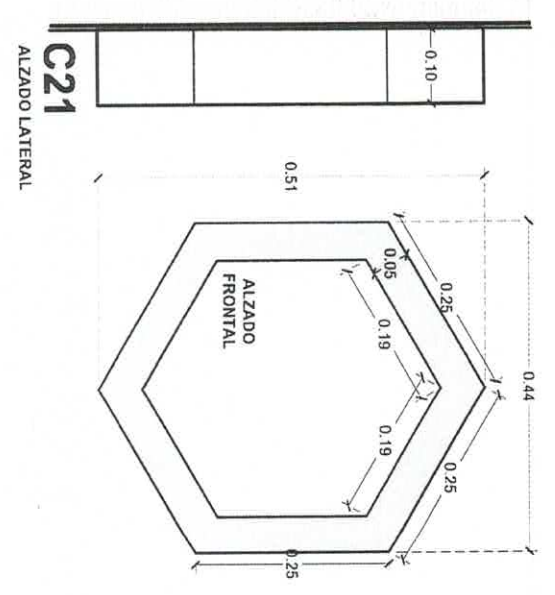
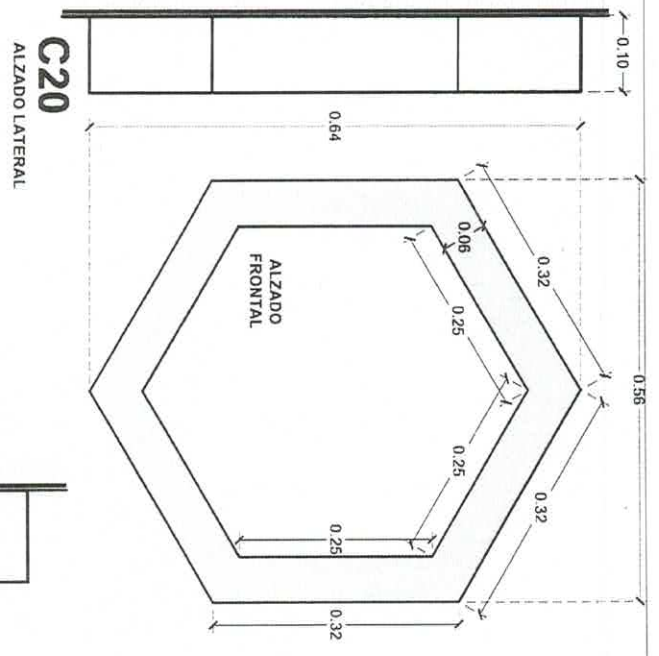
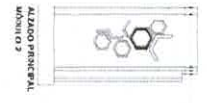

UNIVERSIDAD DE GUANAJUATO
 Facultad de Ingeniería
 División de Estudios de Posgrado
 Dr. Salvador Hernández Ceballos
 División de Estudios de Posgrado
 Dr. Gertrudis Vaz. De la Cruz Aguilera

Escuela de Ingeniería
 Facultad de Ingeniería
 Universidad de Guanajuato
 Clave DEC-261
 Edificio 261



ORIENTACION

NOTAS:
-COTAS EN METROS.

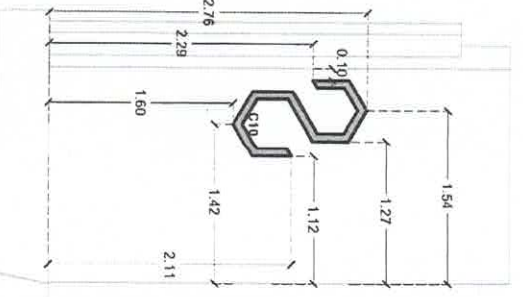
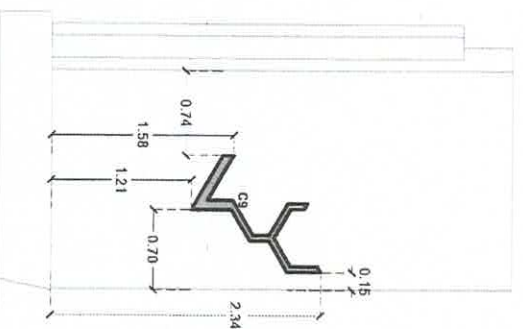
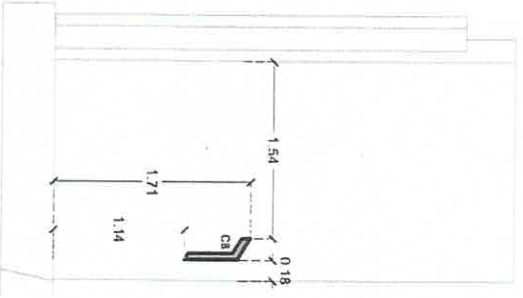
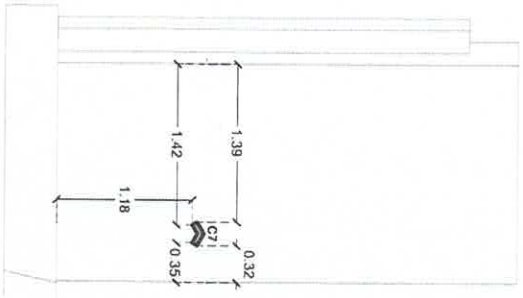
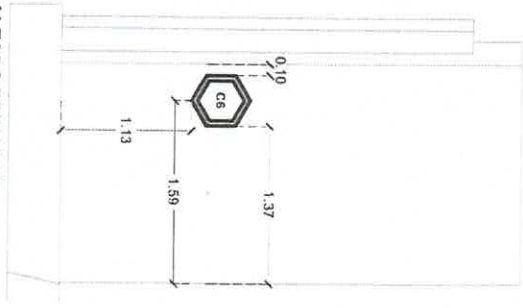
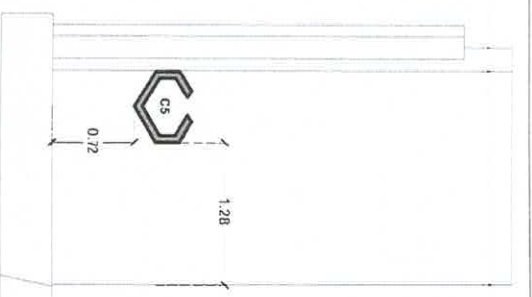
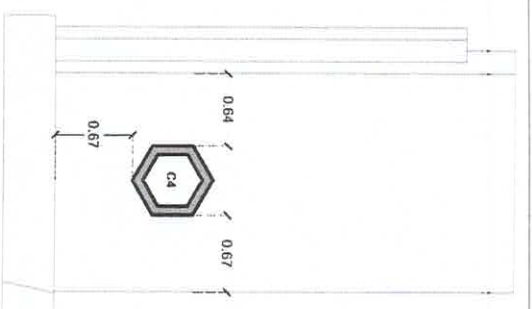
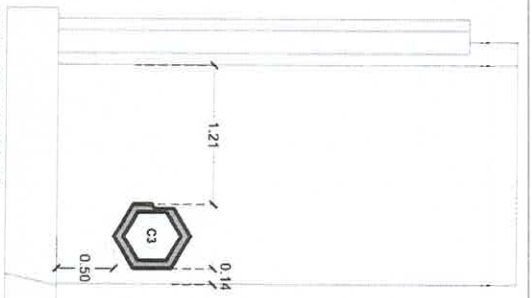
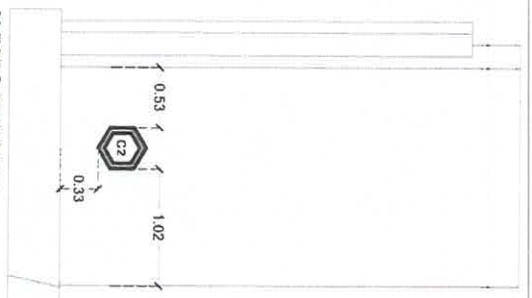
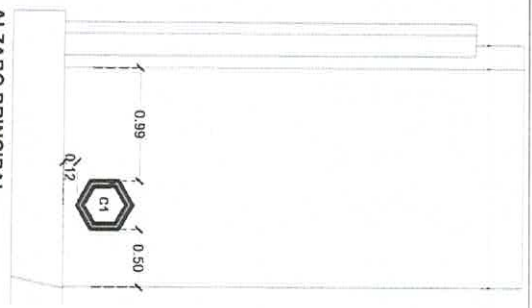

UNIVERSIDAD DE
GUAYAQUIL

MAESTRO DE ARQUITECTURA
Dra. Claudia Susana Gómez López
Mg. Arq. María Cecilia
Mg. Arq. María Cecilia
Mg. Arq. María Cecilia
Dra. Beatriz Mera Br. de Rivero Aguilar

PROYECTO DE ARQUITECTURA
Módulo 1
Escala 1:50
CIASE DHC-01
08/07/16



RELOCALIZACIÓN

NOTAS:
-COTAS EN METROS.

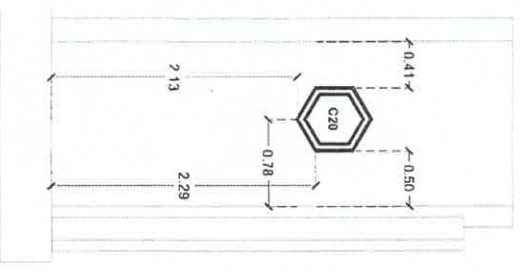
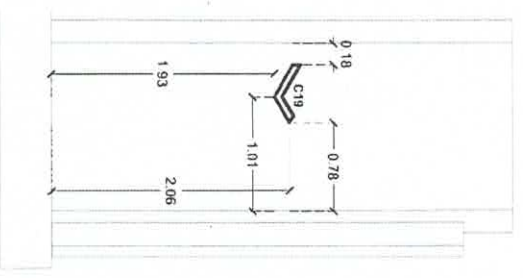
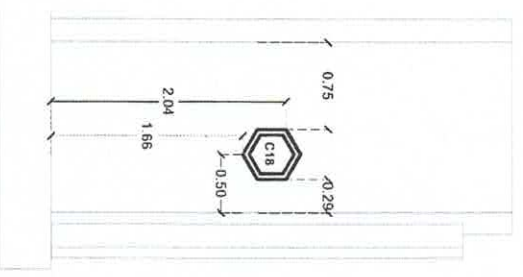
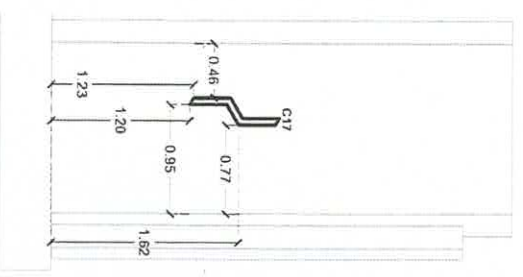
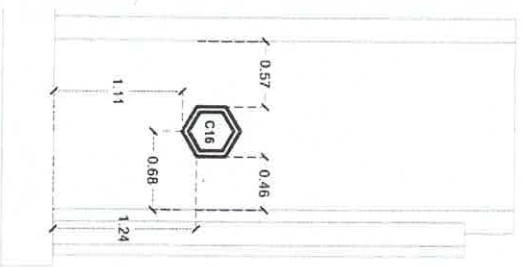
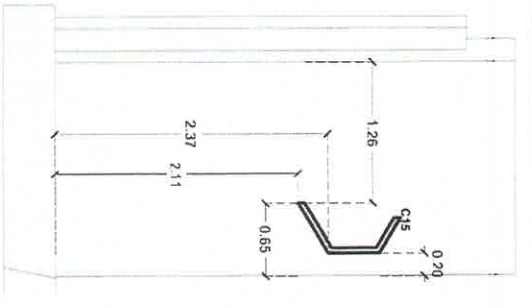
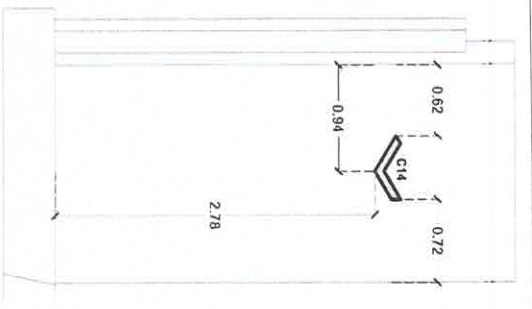
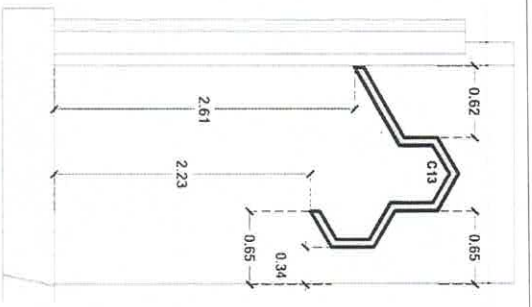
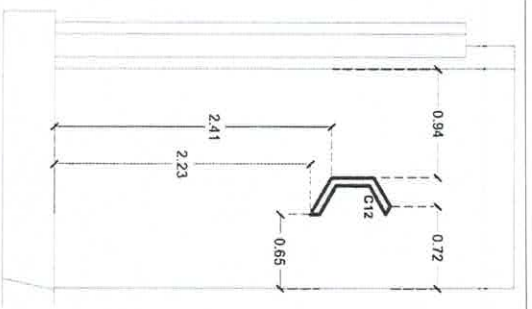
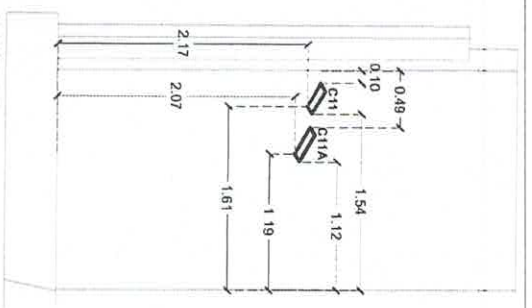

UNIVERSIDAD DE
GUAYAQUIL

Dra. Claudia Susana Gómez López
Asesoradora docente
Dra. Saldívar Hilarides Cordero
Asesoradora de Estudios y Desarrollo
Dra. González Mera de la Cruz Aguilar

Escuela
INGENIERIA

CI clave DHC-02



Localización

NOTAS:
-COTAS EN METROS.

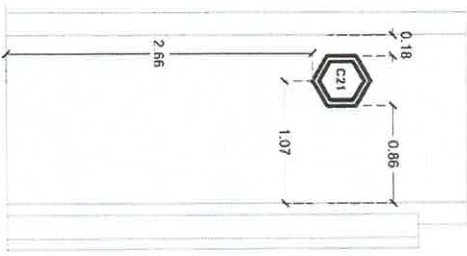

ALZADO PRINCIPAL
MÓDULO 2

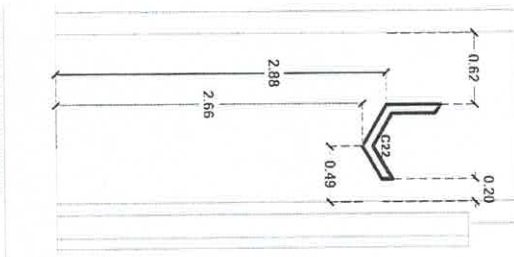

ALZADO PRINCIPAL
MÓDULO 2



REACTIVO DE GRADUACIÓN
UNIVERSIDAD DE GUANAJUATO
 Dpto. Ciudad Saavedra Germán López
 Blvd. Solidaridad Intersección
 Av. de la Paz y Avenida
 Dr. Gerardo de la Peña y Aguilar
 Guanajuato, Gto. 37000, México

Clave: DHC-03
 Fecha: 10/07/21

L20 F I M E E

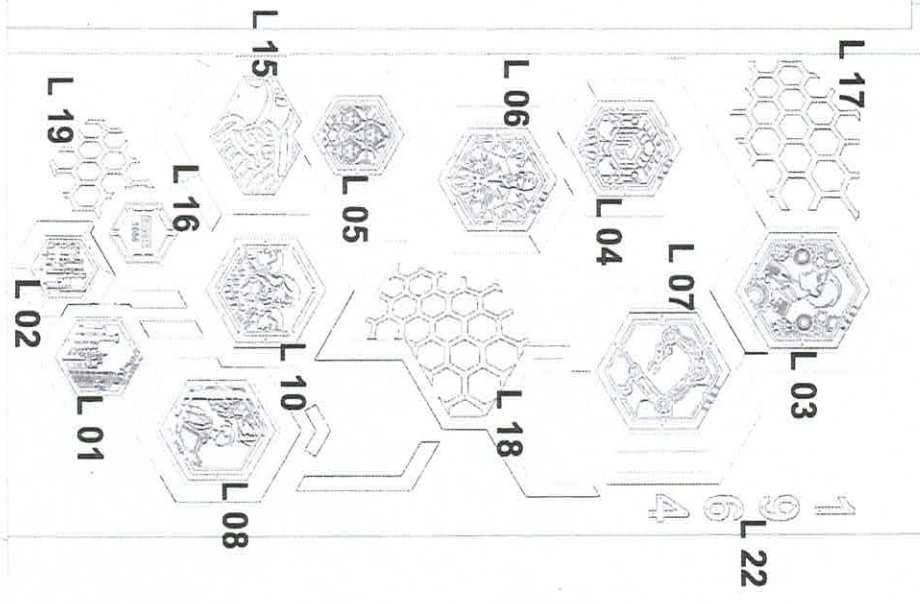

L21 D I C I S

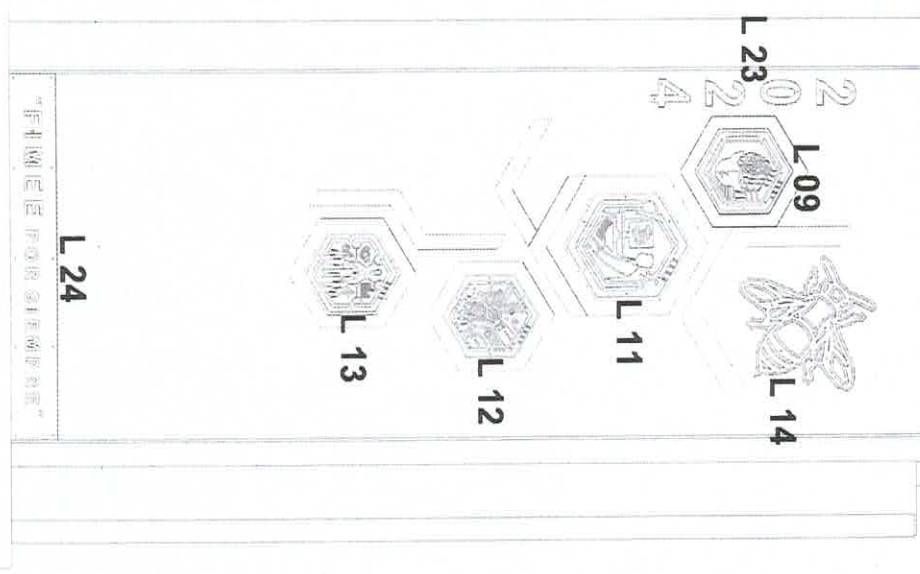

ALZADO PRINCIPAL
MÓDULO 1

ALZADO PRINCIPAL
MÓDULO 2

PROYECTO

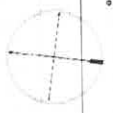

RECALZACION

NOTAS:
-COTAS EN METROS.



Arquitecta: Gabriela Suenara Gómez López
Diseño: Gabriela Suenara Gómez López
Escuela: Arquitectura
Carrera: Arquitectura
Clave: LOG-01

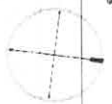

Localización

NOTAS:
-COTAS EN METROS.

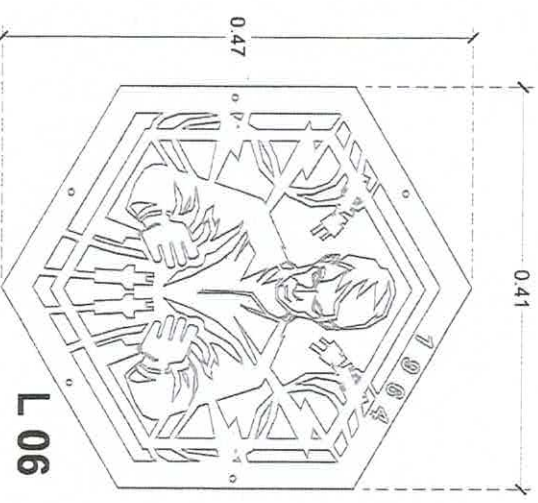
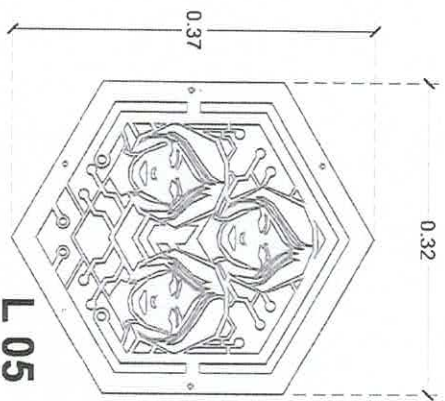
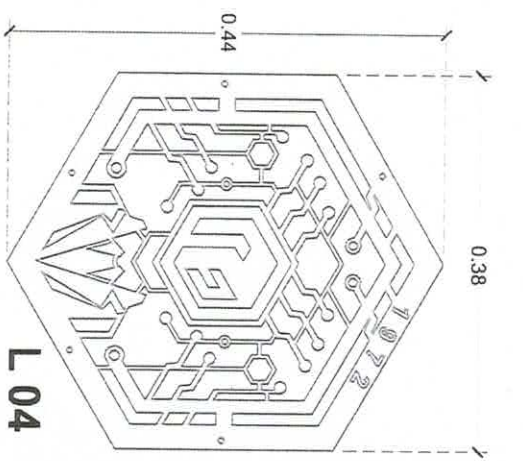
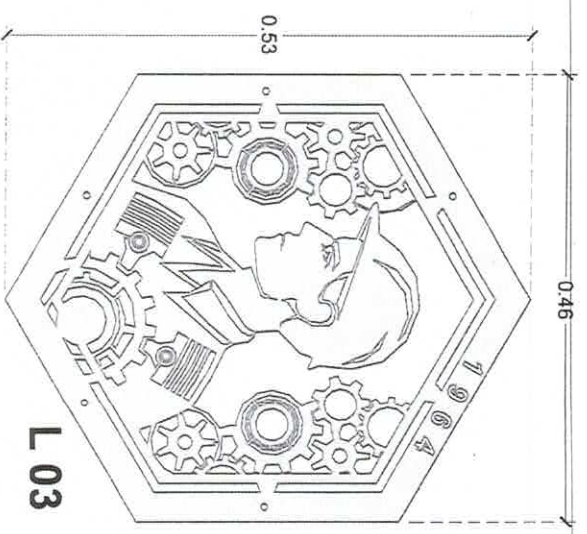
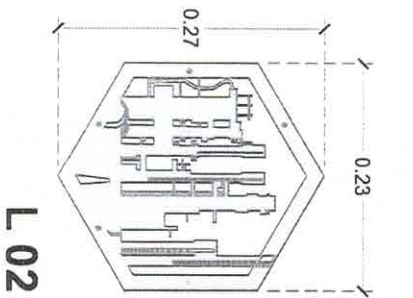
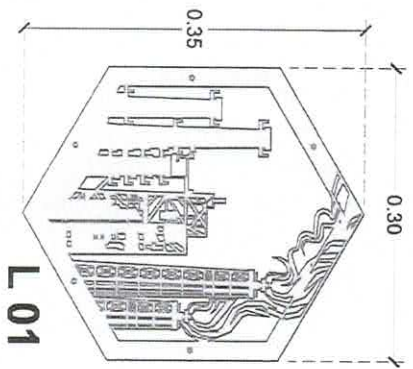
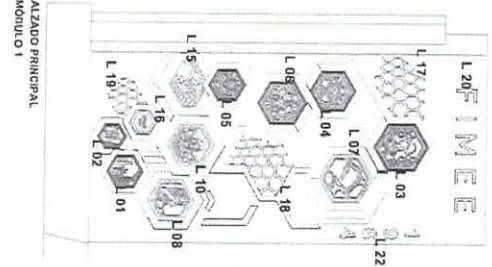

UNIVERSIDAD DE
GUAYAQUIL

RECTORIA
Mg. Cecilia Susana Gómez López
Rectora
Dr. Salvador Huancabamba Cevallos
Vicerrector de Gestión y Desarrollo
Dra. Cecilia M. De la Hoz Avilés
Vicerrectora de Investigación Científica

INSTITUTO TECNOLÓGICO
ESTRATEGIA DE INNOVACIÓN
ECONOMÍA

CIRVE LOG-02 11/03/2014

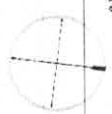

NOTAS:
-COTAS EN METROS.

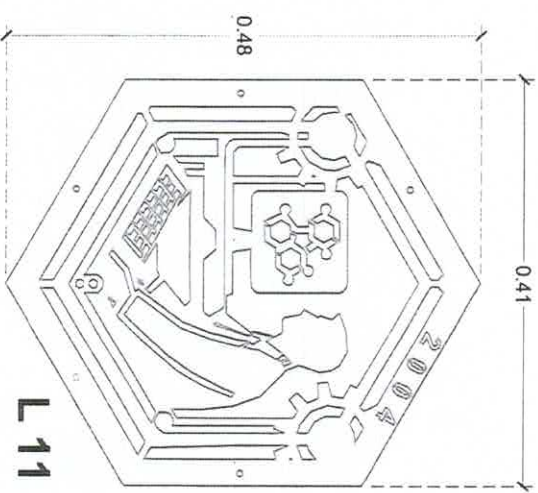
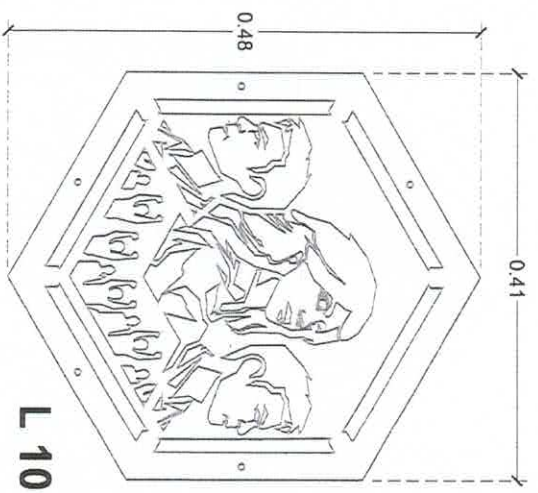
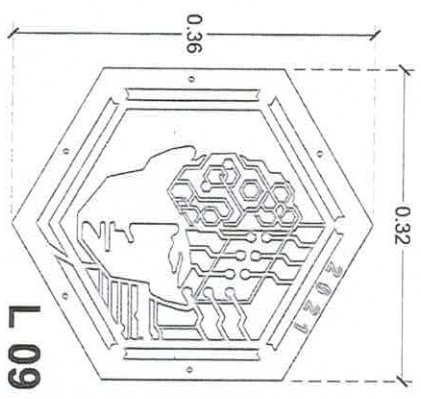
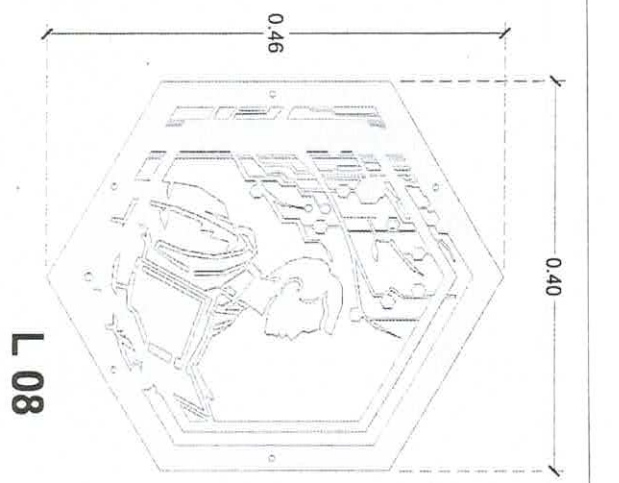
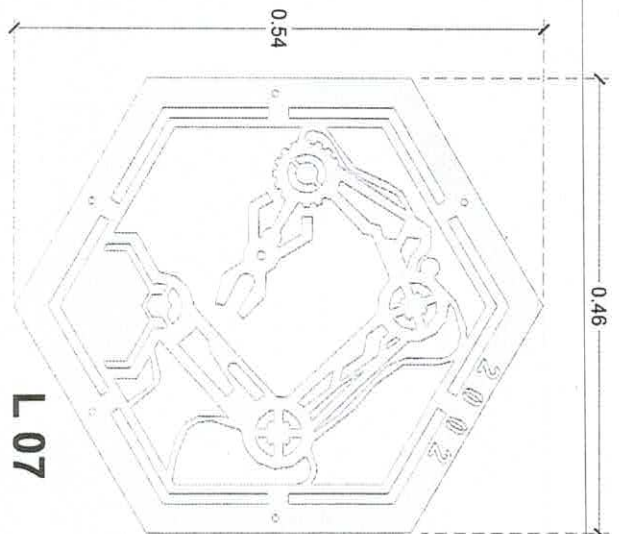
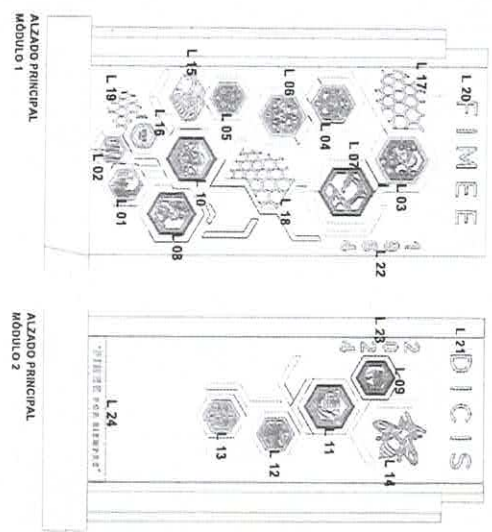

UNIVERSIDAD DE
GUANAJUATO

RECTOR
Dr. Gerardo Rodríguez Gómez López

VICERRECTOR
Dr. Salvador Hernández Ceballos

SECRETARÍA DE INVESTIGACIÓN Y DESARROLLO TECNOLÓGICO
Dra. Cecilia Vela de la Riva Aguilar

Modelo de Proyecto
Escuela de Ingeniería
SISTEMA DE MANEJO DE CALIDAD

CI clave LOG-03
FECHA: 10/03/2024

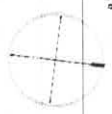

Blocolligación

NOTAS:
-COTAS EN METROS.

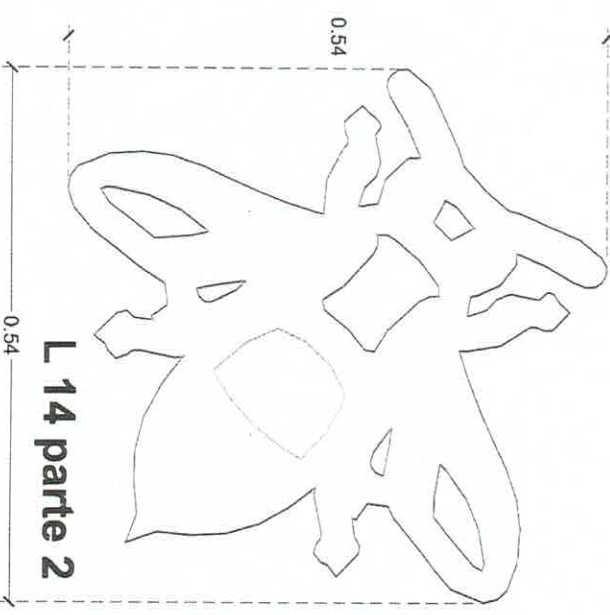
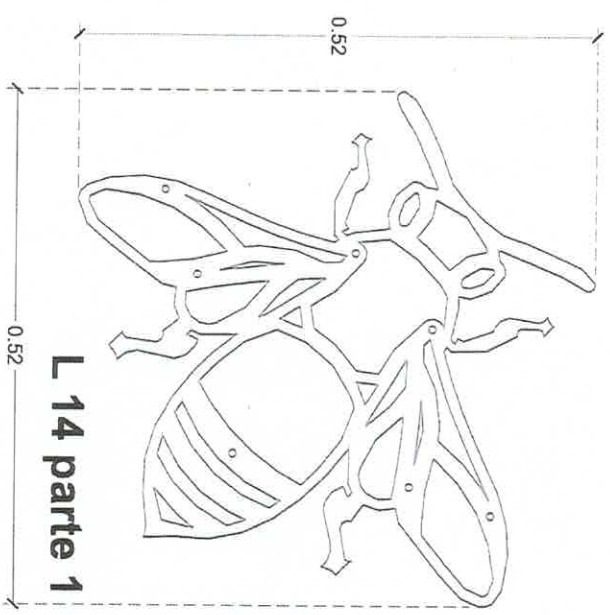
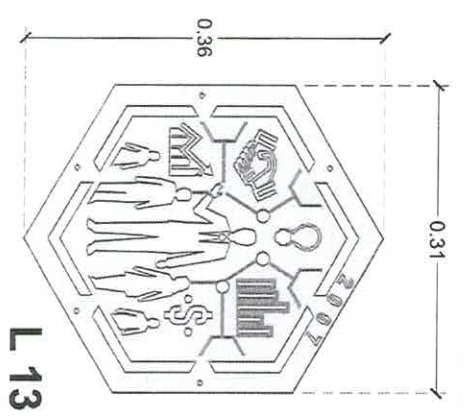
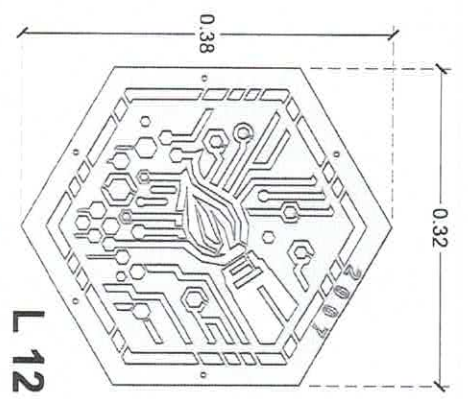
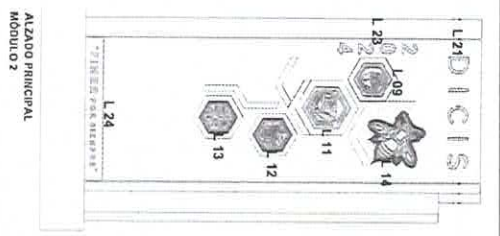
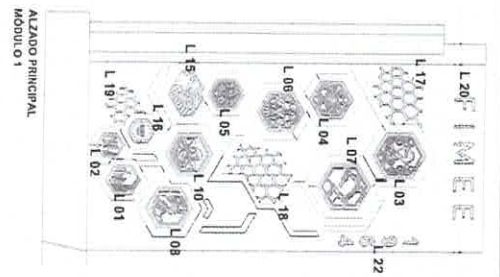

UNIVERSIDAD DE
GUAYAQUIL

RECTOR: GONZALO
MORALES
VICERRECTORES:
Vic. Académico: Edmar López
Vic. Administrativo: Carlos
Vic. Salud: Humberto Castro
Vic. Extensión de Estudios y Desarrollo:
Vic. Investigación: Dr. Elmer Aguilar
Vic. Gestión: Dr. Elmer Aguilar

Facultad de Ingeniería
Escuela de Ingeniería en Mecánica
SISTEMA DE GRADUACIÓN EN M.E.
CARRERA DE INGENIERÍA EN MECÁNICA
2013-2014

Clave: LOG-04
FECHA: 10/03/2014



NOTAS:
-COTAS EN METROS.

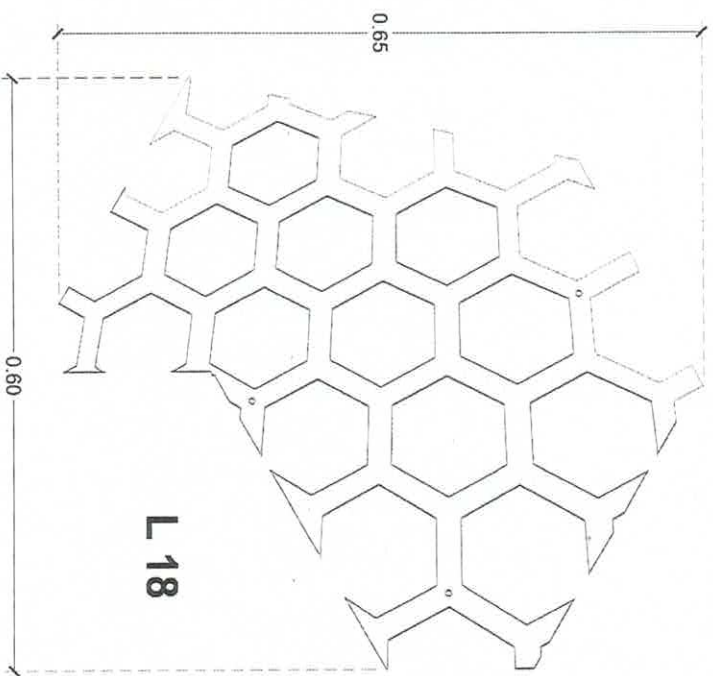
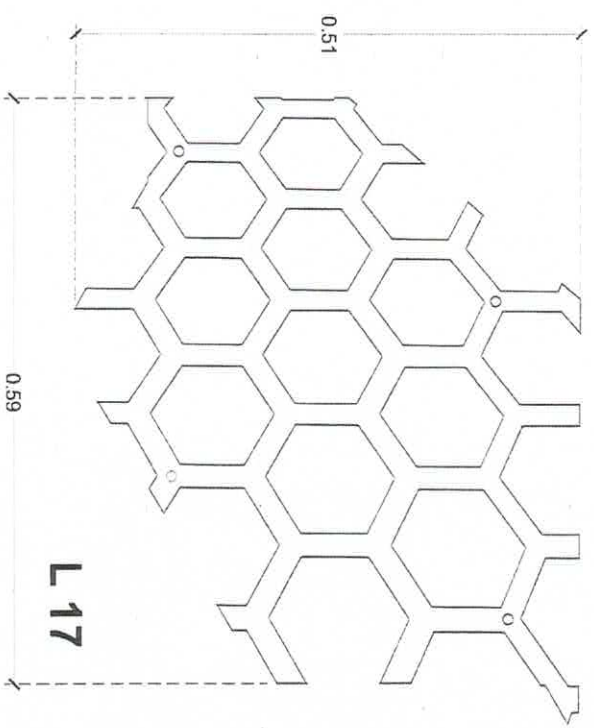
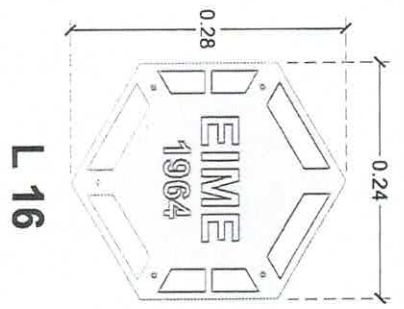
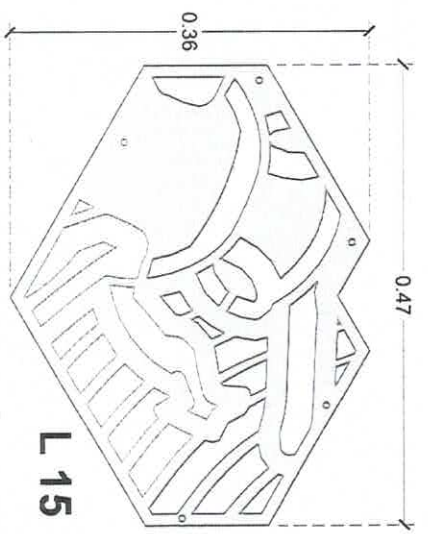
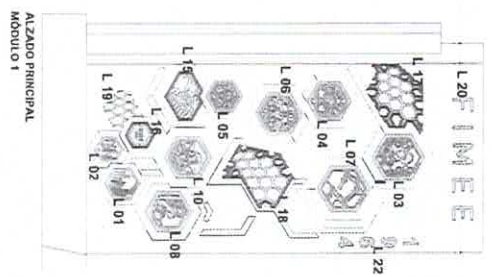

UNIVERSIDAD DE
GUANAJUATO

Dr. Claudia Susana Gómez López
Arquitecta
Dra. Susana Hernández Collin
Arquitecta
Dra. Susana Hernández Collin
Arquitecta

CI clave LOG-05 / 2010-2011

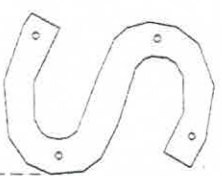
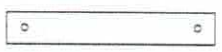
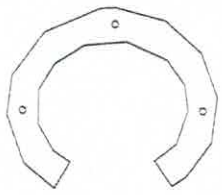
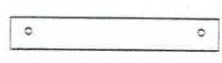
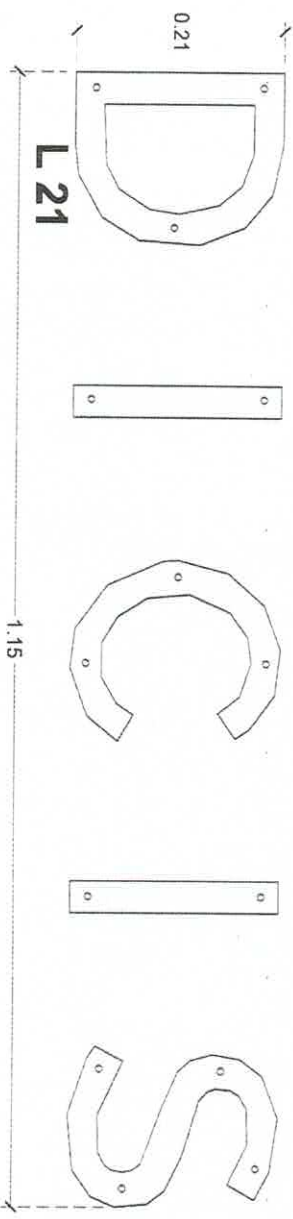
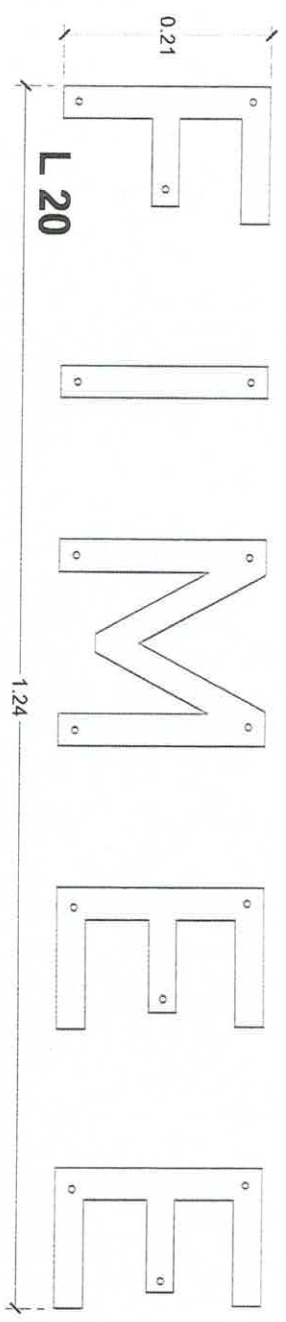
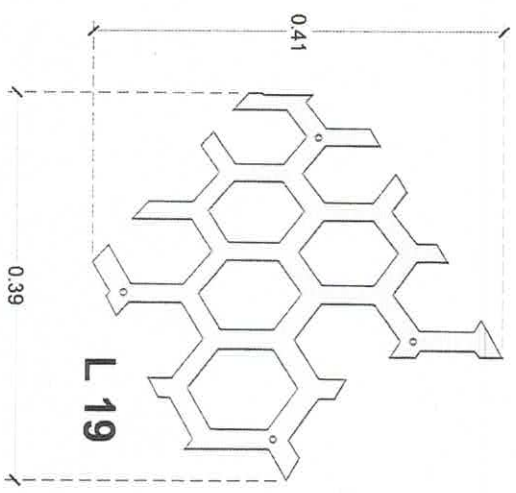
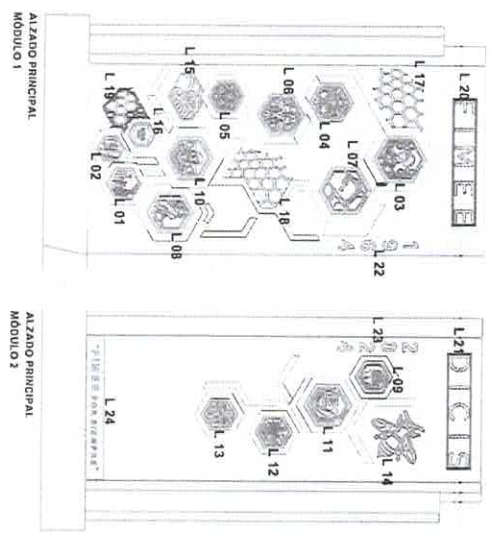
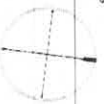

UNIVERSIDAD DE GUANAJUATO

DISEÑO GRÁFICO
 Dña. Claudia Susana Gómez López
 DISEÑO GRÁFICO
 Dña. Susana Rodríguez Castro
 DISEÑO GRÁFICO
 Dña. Susana Rodríguez Castro

ESCALA
 1:1
 CLAVE LOG-06

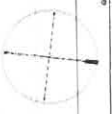

Localización

NOTAS:
-COTAS EN METROS.

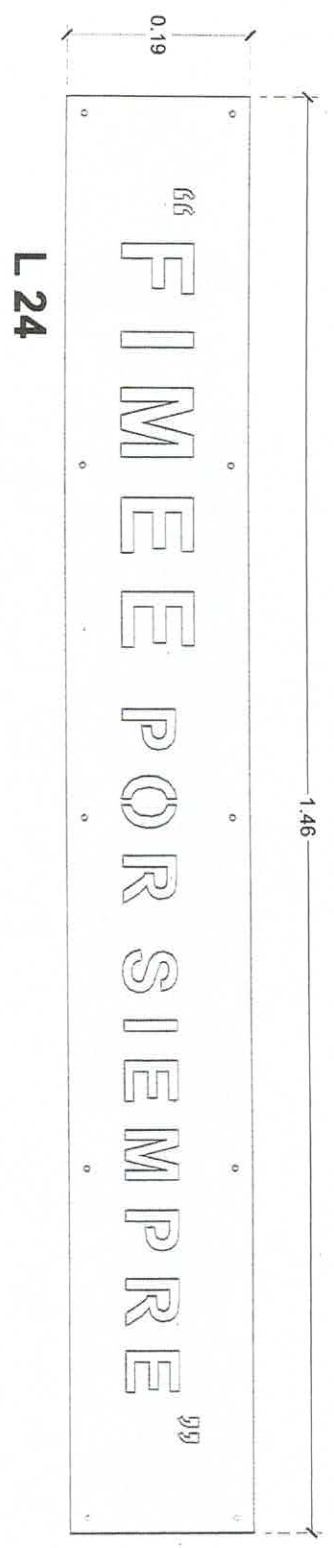
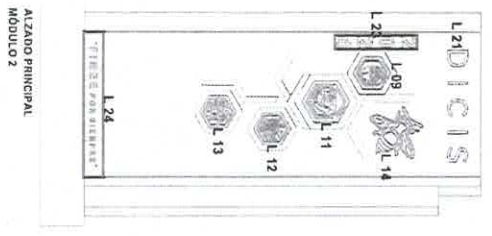
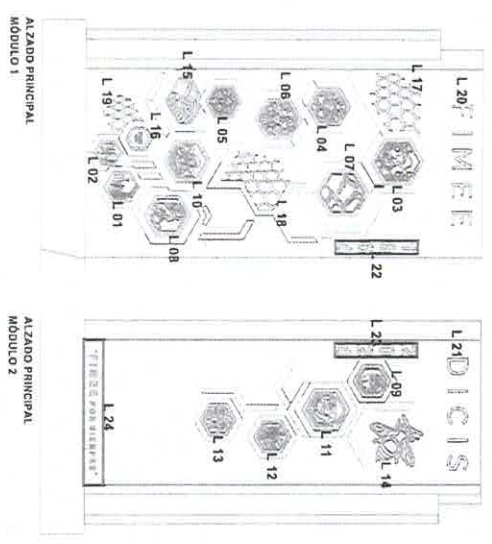
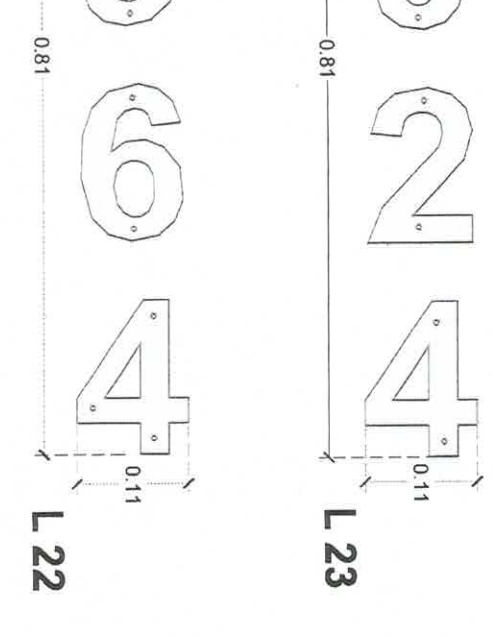

Rectoría General
Dra. Claudia Susana Gómez Lopez
 Vicerrectoría Académica
 Vicerrectoría de Investigación
 Vicerrectoría de Gestión y Planeación
 Vicerrectoría de Infraestructura y Servicios
 Vicerrectoría de Asesoría y Vinculación
 Vicerrectoría de Extensión y Relaciones
 Vicerrectoría de Gestión de Recursos Humanos
 Vicerrectoría de Gestión de Servicios
 Vicerrectoría de Gestión de Tecnología de la Información

ESCUELA
 DE ARQUITECTURA
 Clase LOG-07
 2021

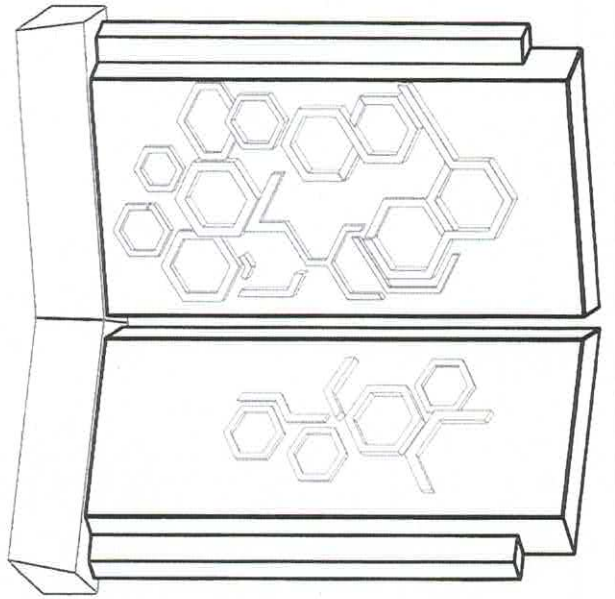

ISOMÉTRICO FRONTAL

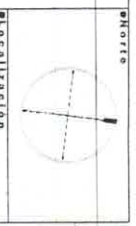
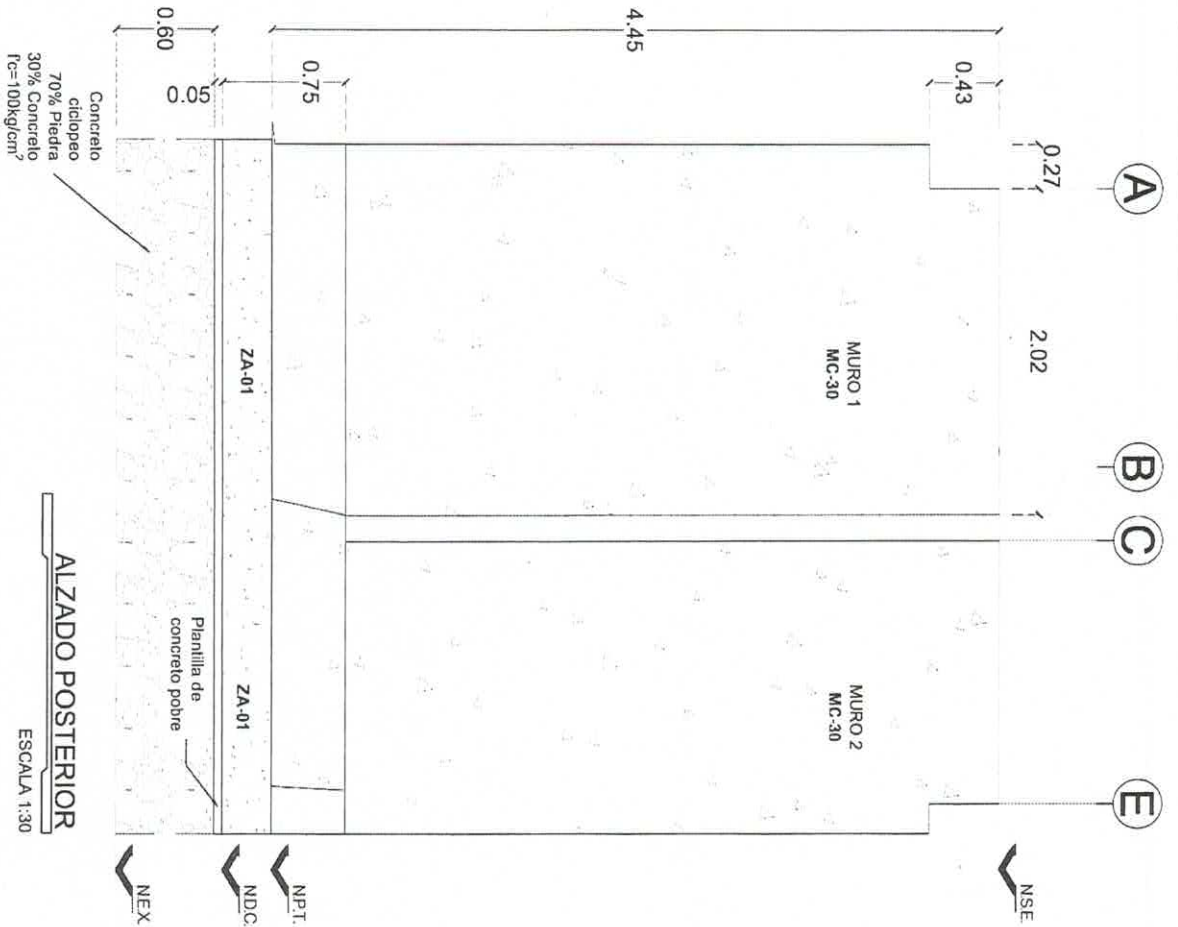

NOTAS:
-NOTAS EN METROS.



Escuela de Ingeniería
Dra. Claudia Susana Gómez López
Asesoría docente
Dr. Salvador Hernández Estrella
Escuela de Ingeniería y Arquitectura
Calle Guayaquil s/n. Del Barrio Aguilera
Guayaquil - Ecuador

Escuela de Ingeniería
Dra. Claudia Susana Gómez López
Asesoría docente
Dr. Salvador Hernández Estrella
Escuela de Ingeniería y Arquitectura
Calle Guayaquil s/n. Del Barrio Aguilera
Guayaquil - Ecuador

Clave CIM-01



A

B

C

D

E

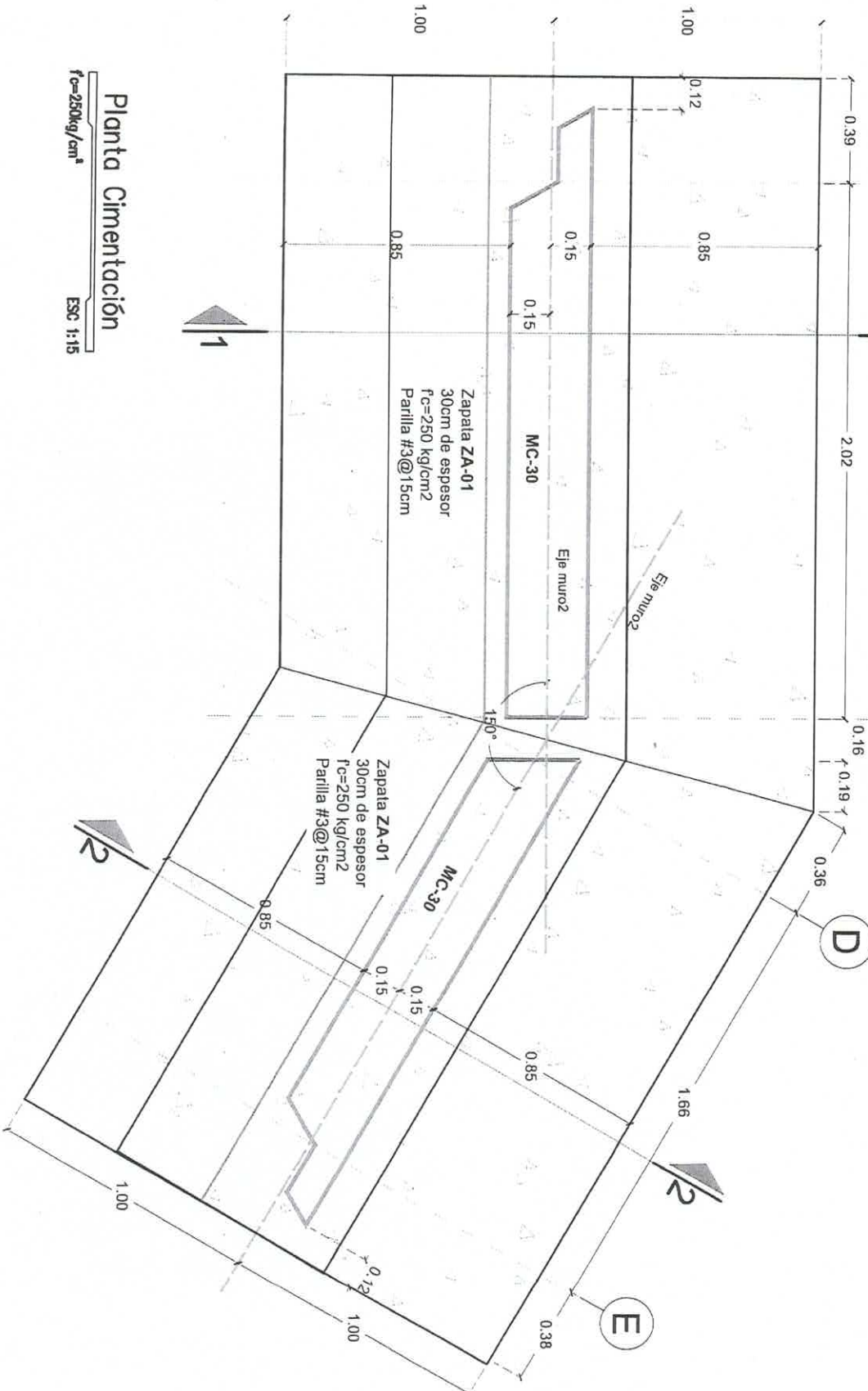

Planta Cimentación
 $f'c=250\text{kg/cm}^2$
 ESC: 1:15

NOTAS:
 -COTAS EN METROS.

UNIVERSIDAD DE GUANAJUATO

SECRETARÍA GENERAL
 Dra. Claudia Susana Gamaz López
 DIRECCIÓN GENERAL DE SERVICIOS
 Dirección de Construcción y Mantenimiento
 Dra. Claudia Susana Gamaz López

Proyecto: ...
 Fecha: ...
 Escala: ...
 Clave: CIM-02



NOTAS:
-COTAS EN METROS.

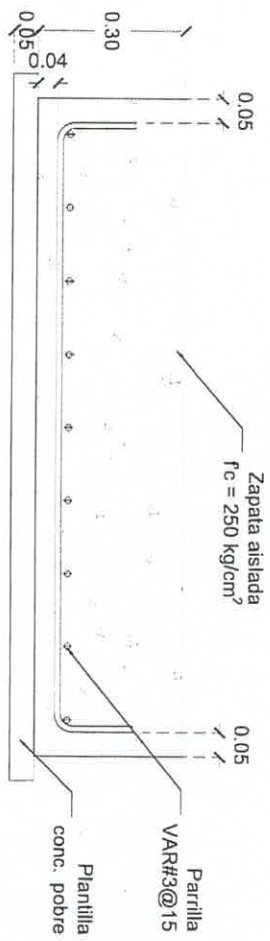
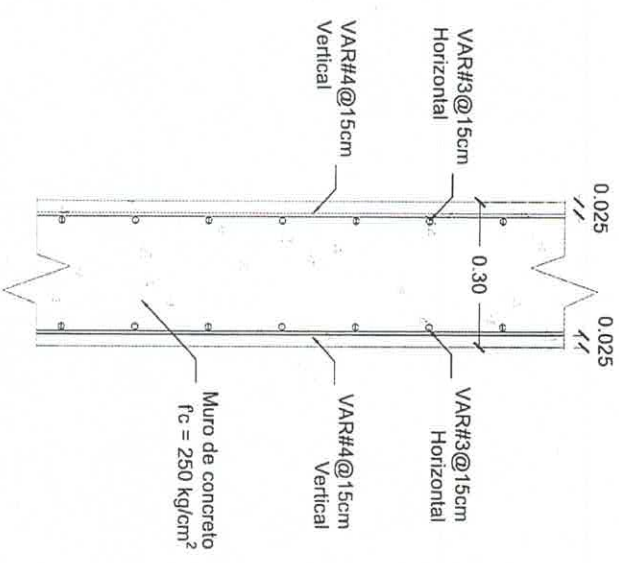

Facultad de Ingeniería
 Dirección General de Investigación y Desarrollo
 Dr. Salvador Hernández Cevallos
 Escuela de Ingeniería y Arquitectura
 Oficina de Gestión de la Calidad
 Calle 10 de Agosto s/n, Guayaquil, Ecuador
 Teléfono: (593) 4 261 1234

Proyecto: Alcantarillera
 Fecha: 15/05/2023
 Escala: 1:10
 Clave: CIM-03

Eje muro
1 y 2

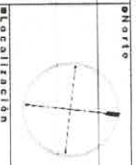
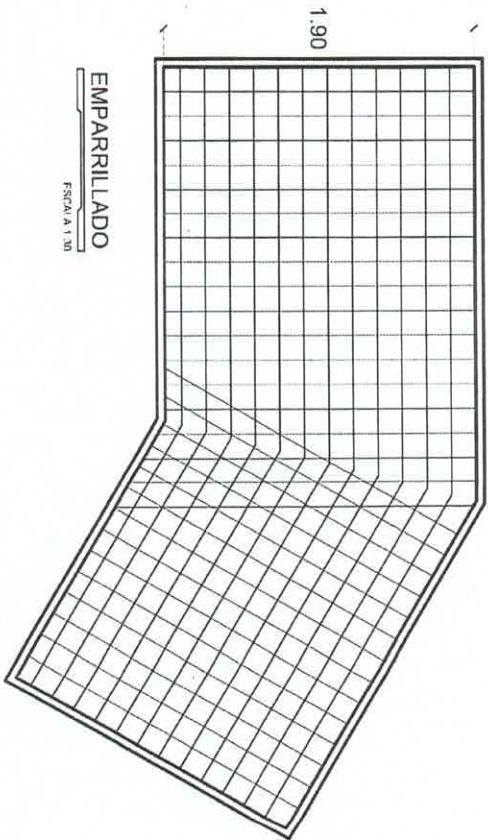
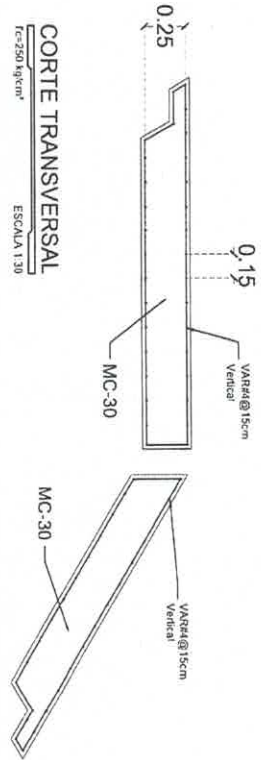
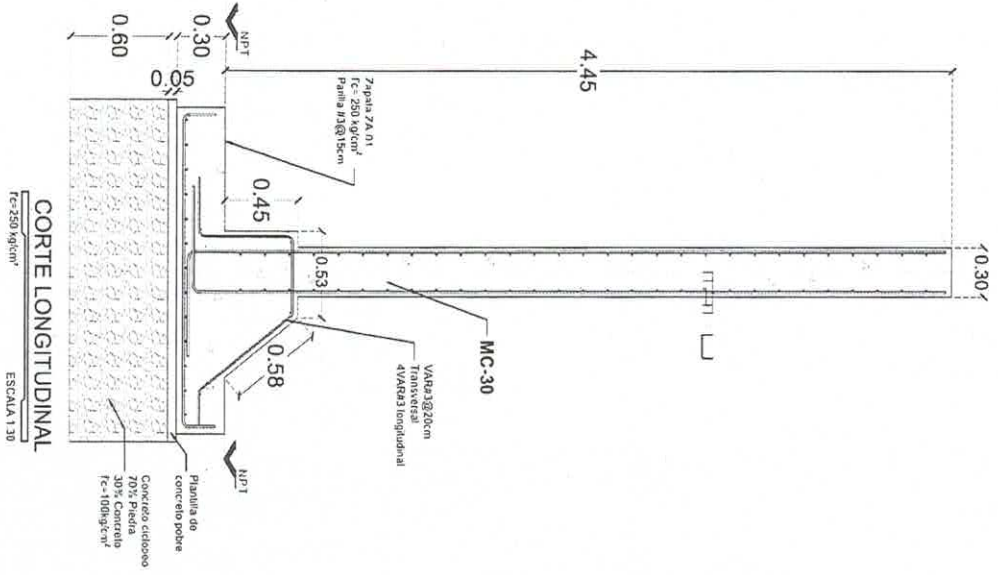

NOTAS:
-COTAS EN METROS.



UNIVERSIDAD DE
GUAYAQUIL

Escuela de Ingeniería Civil
Dpto. Ingeniería de Estructuras
Dra. Claudia Susana Gómez López
Mg. Silvia Hernández
Mg. Silvia Hernández

Clave CIM-04
Escala
1:30
1/10/2021

**UBICACIÓN DE VARILLA DE SUJECCIÓN PARA HEXÁGONOS DE CONCRETO
(VER PLANOS BAR-01 A BAR-09)**

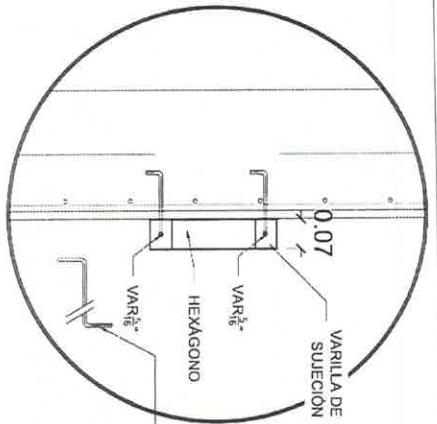
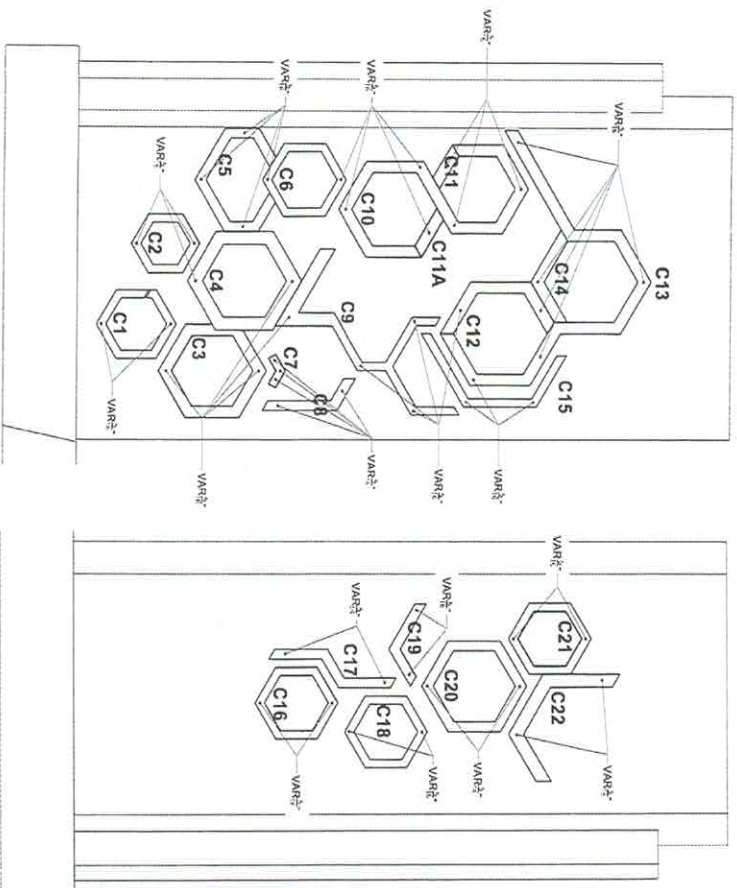

EL DOBLEZ DE ESTE SEGMENTO DEBERA ESTAR ALINEADO AL CENTRO Y A LA FORMA DEL HEXÁGONO. (EL DOBLADO DE LA PUNTA SE REALIZARÁ ANTES DEL COLADO DE LOS HEXÁGONOS)

ALZADO PRINCIPAL MÓDULO 1

Las varillas de sujeción se colocaran atravezando la cimbra para dejarlas listas en un colado posterior donde se colará cada hexágono de forma individual

ALZADO PRINCIPAL MÓDULO 2

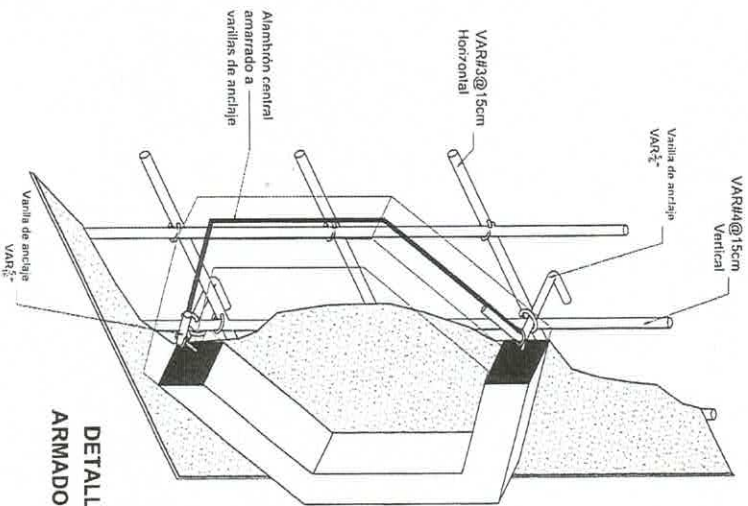

DETALLE GENERAL ARMADO HEXÁGONOS

NOTAS:
-COTAS EN METROS.

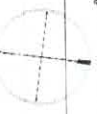

Localización

NOTAS:
-COTAS EN METROS.

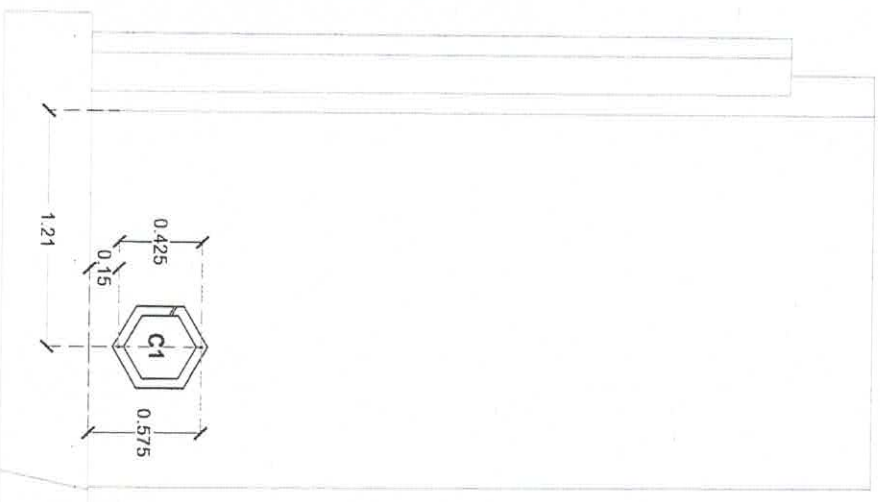

ALZADO PRINCIPAL
MÓDULO 1

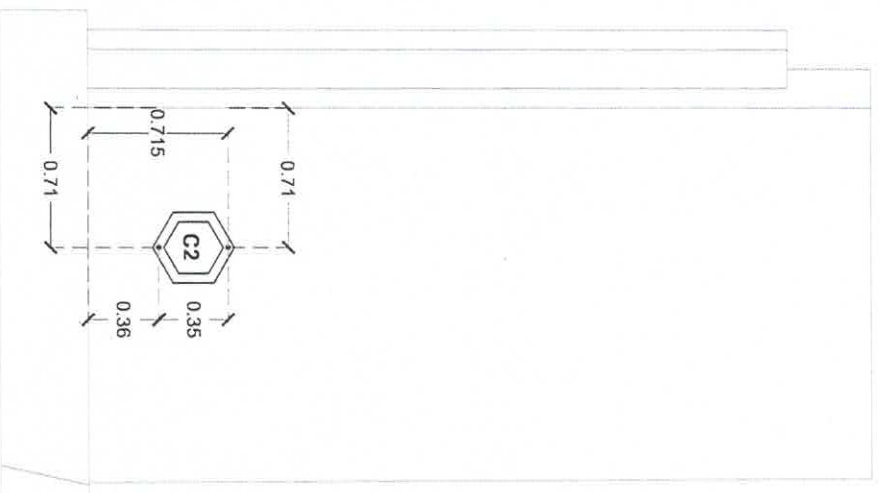

ALZADO PRINCIPAL
MÓDULO 1

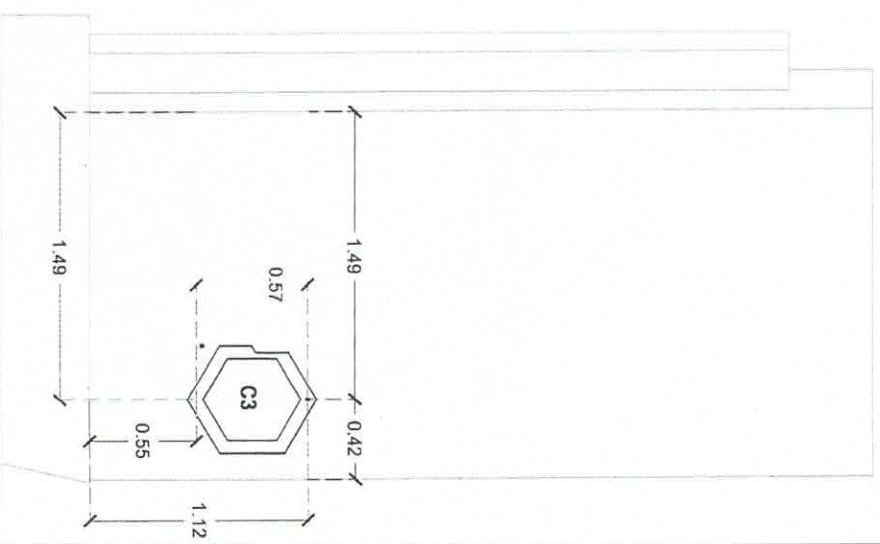

ALZADO PRINCIPAL
MÓDULO 1



UNIVERSIDAD DE
GUAYAQUIL

Dr. Carlos Sarmiento
Escuela de Ingeniería Civil
Dr. Sebastián Rodríguez Gallo
Escuela de Ingeniería Civil
Dr. Cecilia Val. de la Cruz Apud
Escuela de Ingeniería Civil

NOTA: Este documento es propiedad de la Universidad de Guayaquil y no debe ser distribuido sin el consentimiento expreso de la Universidad de Guayaquil.
Escala: 1:50
Fecha: 15/03/2024
Clave: BAR-02



NOTAS:
-COTAS EN METROS.

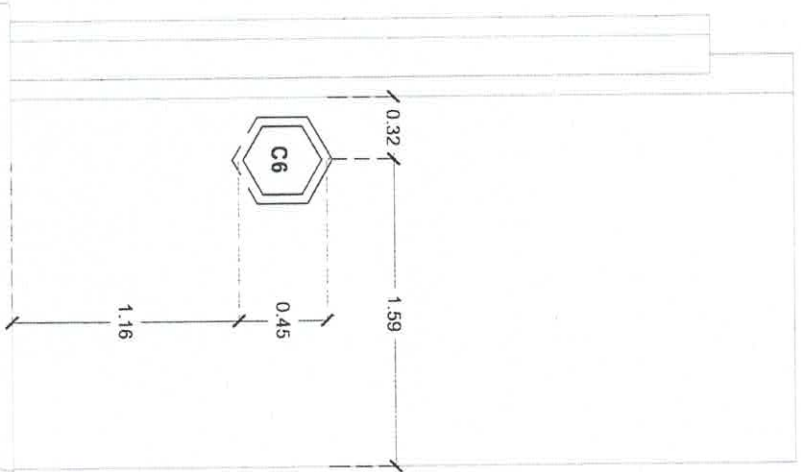

ALZADO PRINCIPAL
MÓDULO 1

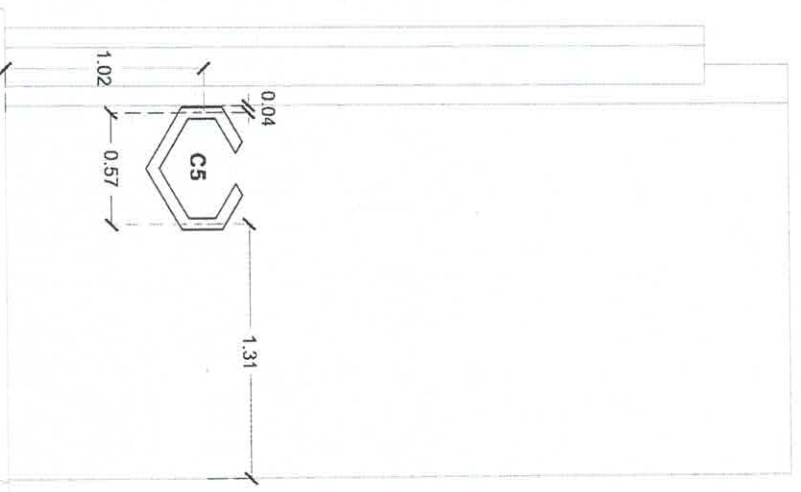

ALZADO PRINCIPAL
MÓDULO 1

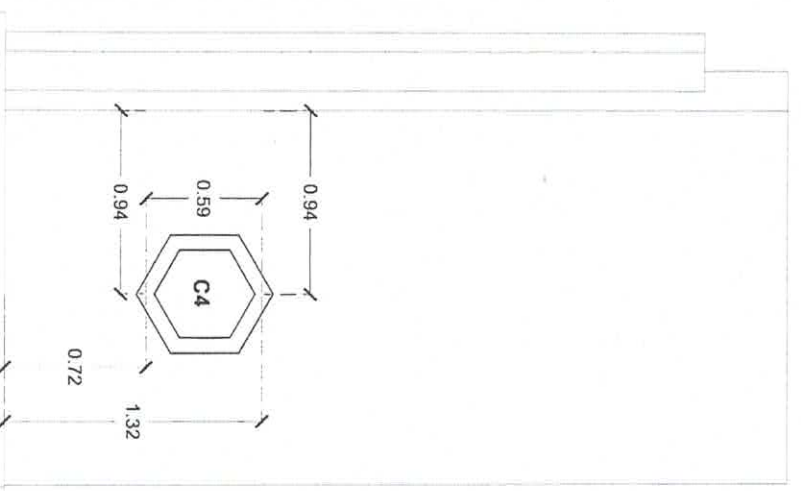

ALZADO PRINCIPAL
MÓDULO 1



Rectoría General
UNIVERSIDAD DE GUAYAQUIL
 Dirección General
 Dr. Claudia Susann Gómez López
 Decano General
 Dr. Salvador Hernández Estlin
 Decano de la Facultad de Ingeniería
 Dr. Roberto Torres Aguirre
 Decano de la Facultad de Arquitectura
 Dr. Roberto Torres Aguirre

ESCALA
 1:100
 Proyecto: ...
 Fecha: ...
 Autor: ...
 Cliente: BAR-03



NOTAS:
-COTAS EN METROS.

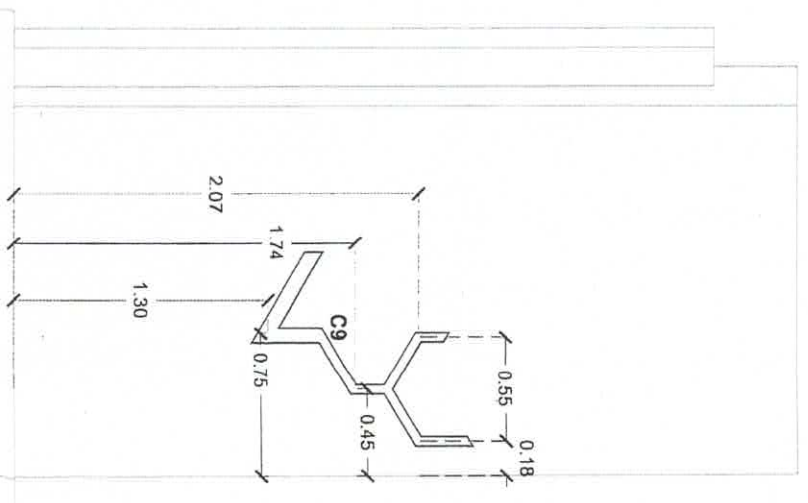
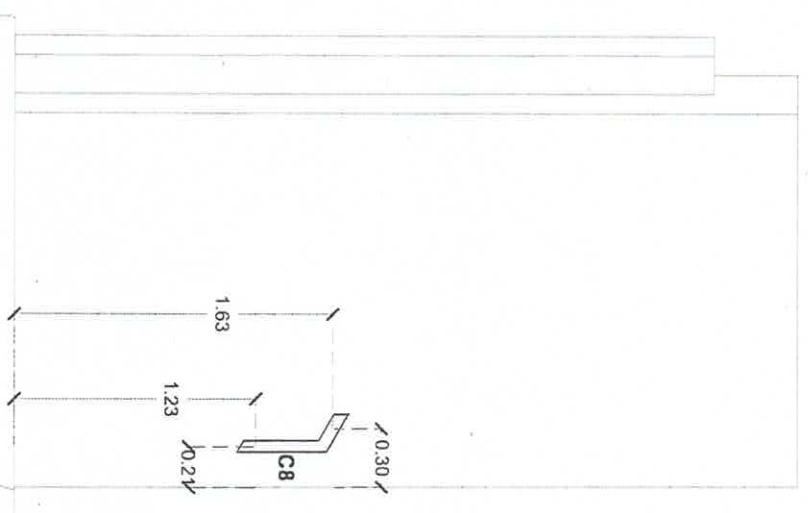
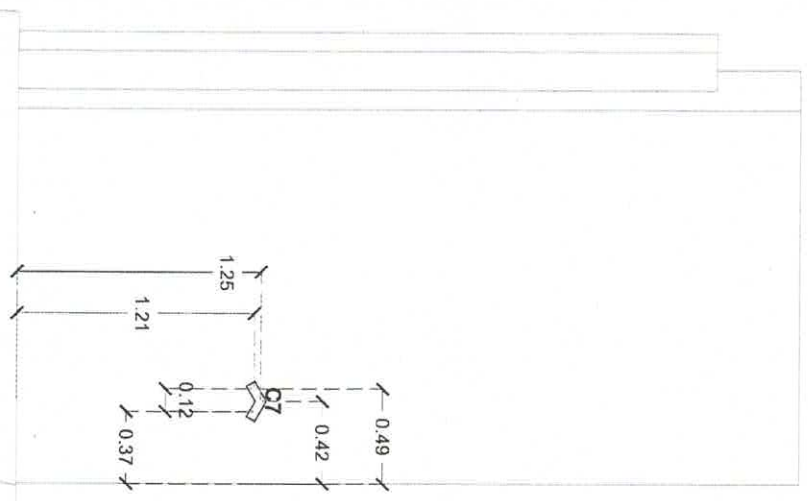

SECRETARÍA GENERAL
Dra. Claudia Susana Gamaz López
 Vicerrectora General
 Dirección Administrativa y Gestión
 de Servicios Institucionales
 Calle 5ª No. 13-15, Barrio San José
 Cauca, Cauca, Colombia

PROYECTO: **RECONSTRUCCIÓN DEL MÓDULO 1 DE LA ESCUELA**
 CLAVE: **BAR-04**
 ESCALA: **1:100**



Localización

NOTAS:
-COTAS EN METROS.

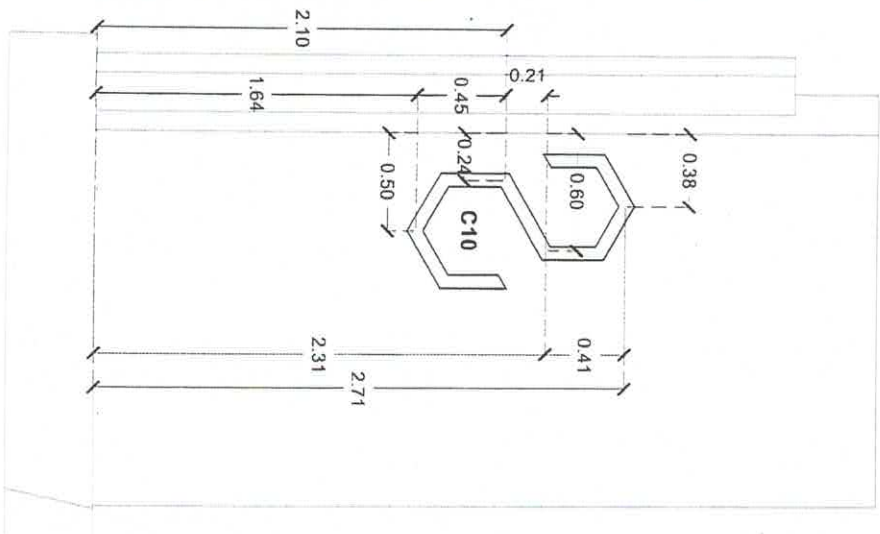
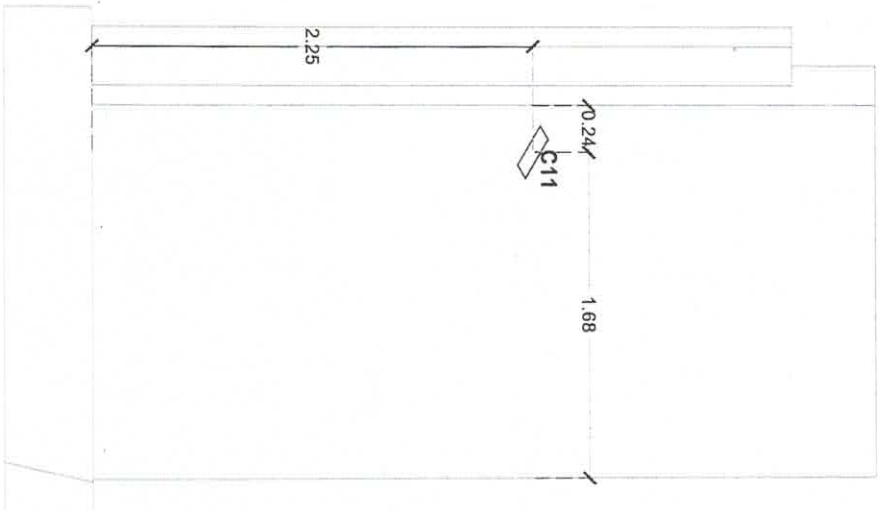
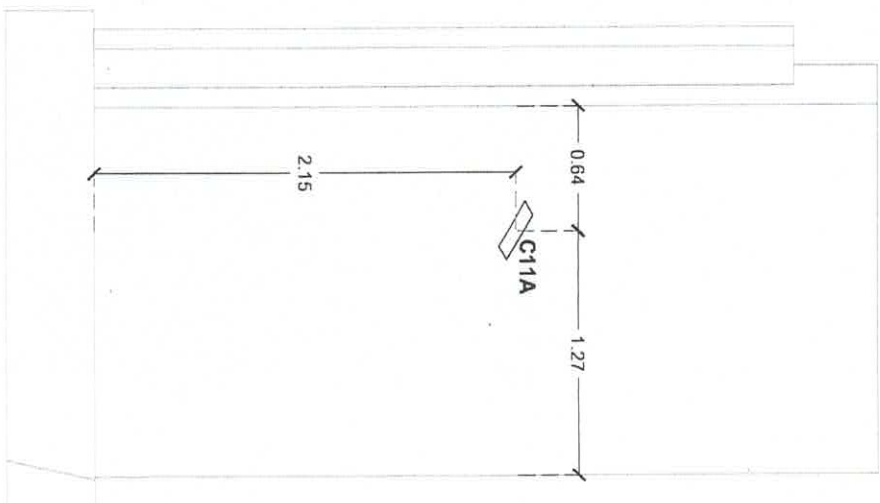

UNIVERSIDAD DE
GUAYAQUIL

Facultad de Arquitectura
Dpto. Claudio Suarez Gómez López
Escuela de Arquitectura
Dpto. Salvador Hernández Castro
Asesorado de Diseño y Normativa
Dpto. González Macías de la Roca Espinosa

Fig. No. 01 - ELEVACIONES
ESTRUCTURAS Y TIPOLOGIA
CIVIL - BAR-05 - 11/03/2014



NOTAS:
-COTAS EN METROS.

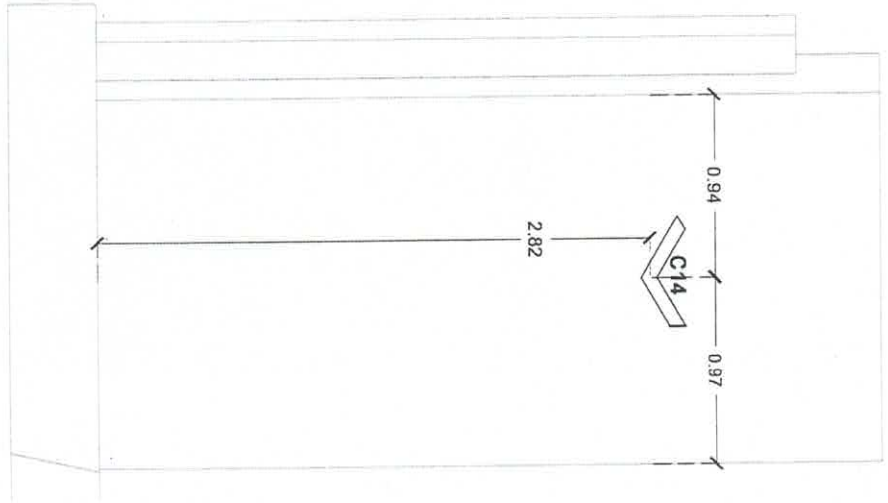

ALZADO PRINCIPAL
MÓDULO 1

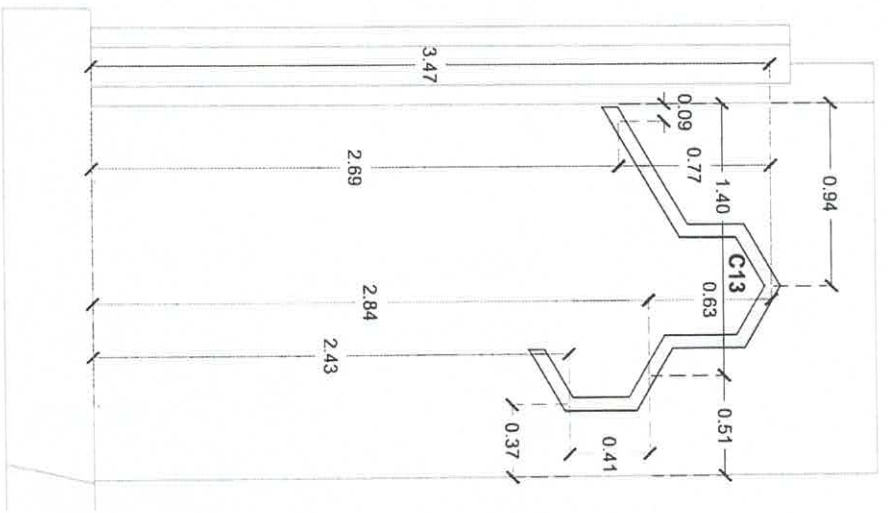

ALZADO PRINCIPAL
MÓDULO 1

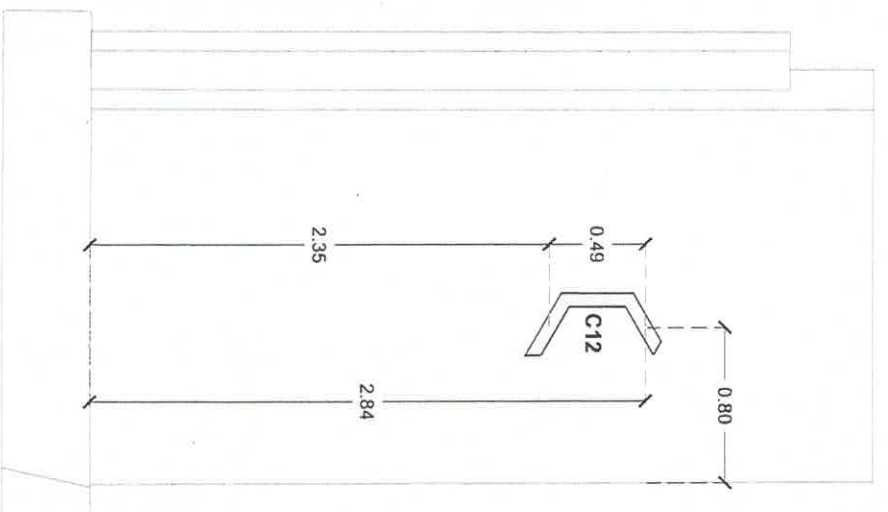

ALZADO PRINCIPAL
MÓDULO 1



SECRETARÍA GENERAL
UNIVERSIDAD DE GUANAJUATO
 Dña. Claudia Susana Gómez López
 Rectora General
 Dr. Salvador Hernández Estela
 Director General de Planeación
 Dr. José Luis Rodríguez
 Director General de Infraestructura

PROYECTO: ...
 ESCALA: ...
 FECHA: ...

Clave BAR-06 JUN 2021



Localización

NOTAS:
-COTAS EN METROS.

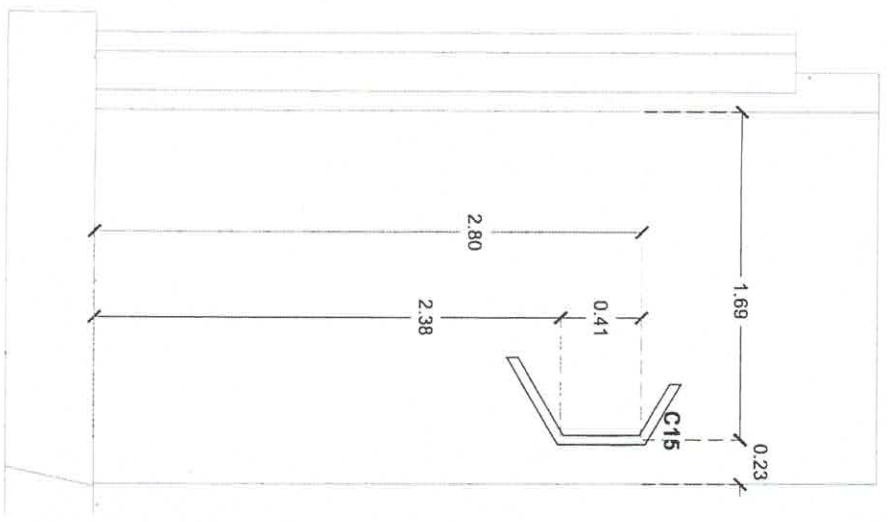
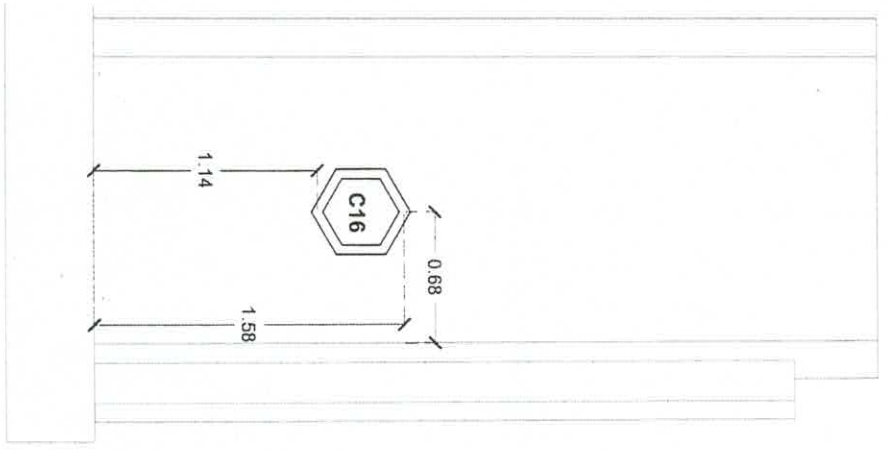
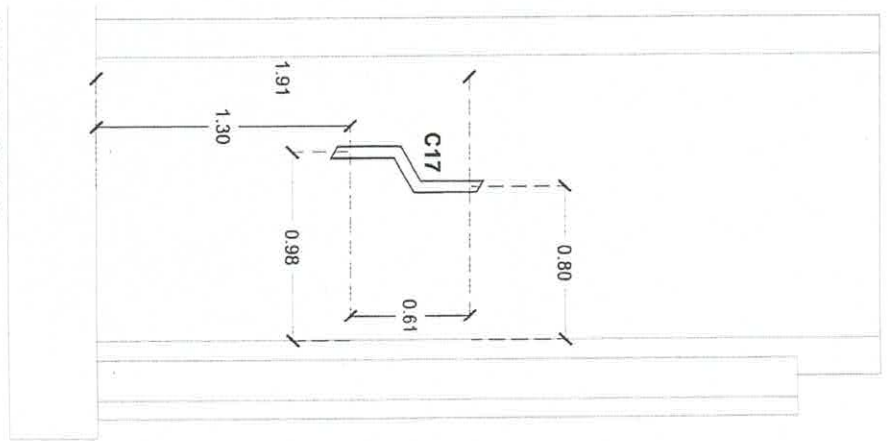

UNIVERSIDAD DE
GUANAJUATO

SECRETARÍA DE GOBIERNO
Dra. Claudia Susana Gómez López
SECRETARÍA DE EDUCACIÓN
Lic. María Guadalupe Rodríguez
Dra. Guadalupe M. De la Cruz Aguilar
Dra. Guadalupe M. De la Cruz Aguilar

Modelo de archivo
Escala
Fecha
Clave BAR-07 / MODULO 1



NOTAS:
-COTAS EN METROS.

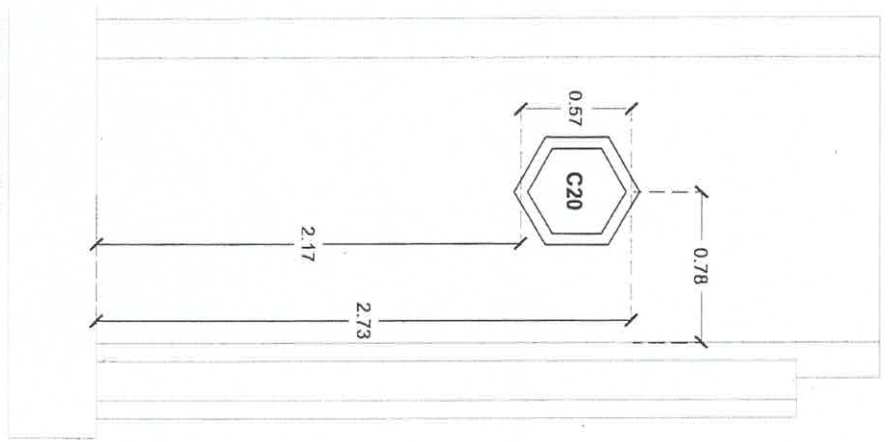

ALZADO PRINCIPAL
MÓDULO 2

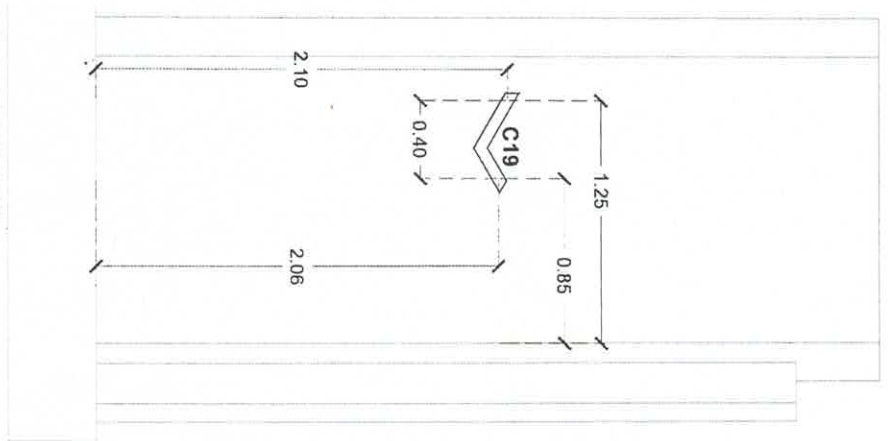

ALZADO PRINCIPAL
MÓDULO 2

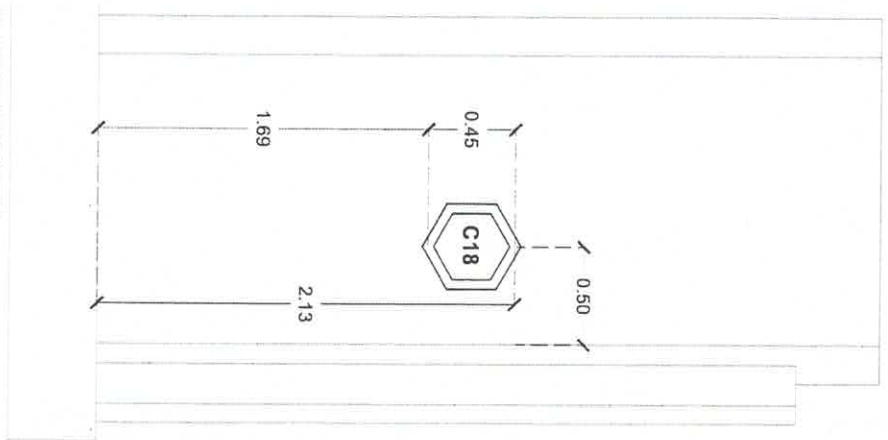

ALZADO PRINCIPAL
MÓDULO 2



UNIVERSIDAD DE
GUAYAQUIL

Dr. Claudia Susana Gómez Lopez
Rectora

Dr. Sebastián Hernández Castro
Vicerrector de Gestión y Desarrollo

Dra. Cecilia San de la Rosa Aguilera
Vicerrectora de Investigación Científica

PROYECTO:
DISEÑO DE UN CENTRO DE INVESTIGACIÓN EN
MATERIA DE INVESTIGACIÓN EN
MATERIA DE INVESTIGACIÓN EN
MATERIA DE INVESTIGACIÓN EN

ESCALA:
1:100

CI clave BAR-08



NOTAS:
-COTAS EN METROS.

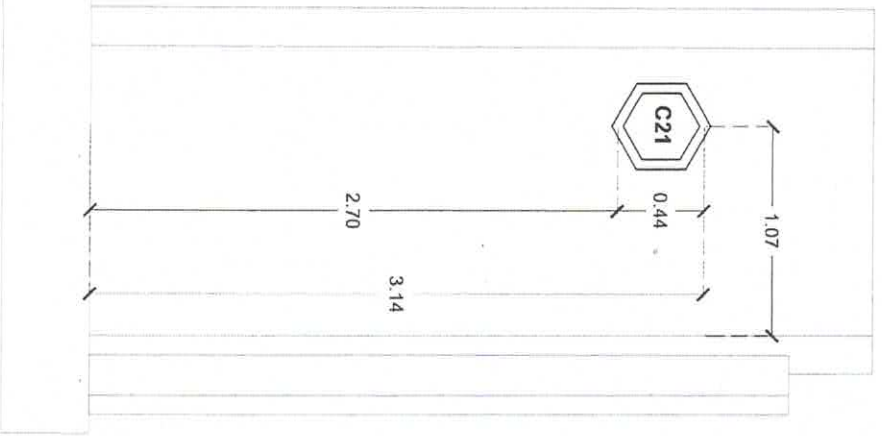

ALZADO PRINCIPAL
MÓDULO 2

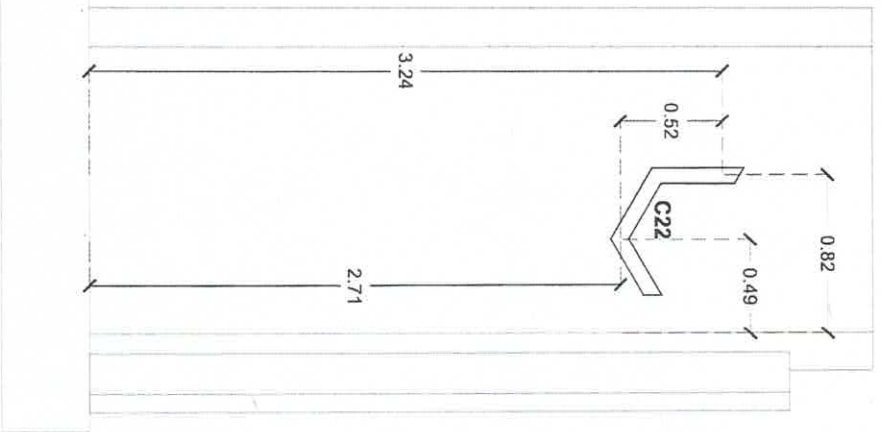

ALZADO PRINCIPAL
MÓDULO 2



UNIVERSIDAD DE
GUAYAQUIL

Rector: Dr. Juan Carlos
 Director General:
 Dra. Claudia Susana Gamiz López
 Decano de la Facultad de Ciencias:
 Dr. Salvador Hernández Castro
 Decano de la Facultad de Ingeniería:
 Dr. Gonzalo Salazar López Aguiluz
 Decano de la Facultad de Arquitectura:
 Dr. Juan Carlos Salazar

Proyecto: Bar-09
 Fecha: 15/05/2014
 Escala: 1:50
 Autor: [Illegible]
 Revisor: [Illegible]
 Aprobado: [Illegible]
 Cliente: [Illegible]

Clave BAR-09